

MUSEUM I LANGÅ

Dato 28-01-2023

RegistnrMiL 0400

Regdato 11-11-2008

Registreret af Wivi Thing Nielsen

Genstand Skomagersymaskine Antal 1



Kategori Håndværk

Lokale Udstilling C

Tilknytning Skomager

Kasse/Reoln

Materiale Jern

Periode Nutid

Årgang 1950erne

Anvendelse Maskinen har været brugt til syning og reparation af fodtøj

Anvendt af Skomager Valdemar Pedersen (Valle)

Beskrivels Trædesymaskine til syning og reparation af fodtøj
Maskinen er 1,15 m. høj og drives af et remtræk der er forbundet til fodpedal.

Findested Valdemar Pedersen

Findedato



Udlån Nej

Indbragt af Valdemar Pedersens familie

Låner

MUSEUM I LANGÅ

Dato 28-01-2023

RegistnrMiL 0401

Regdato 11-11-2008

Registreret af Wivi Thing Nielsen

Genstand Dåse til sytråd Antal 1



Kategori Håndværk

Lokale Udstilling C

Tilknytning Skomager

Kasse/Reoln Reol nr.

Materiale

Periode Nutid

Årgang

Anvendelse

Anvendt af Skomager Valdemar Pedersen (Valle)

Beskrivels

Findested Valdemar Pedersen

Findedato



Udlån Nej

Indbragt af Valdemar Pedersens familie

Låner

MUSEUM I LANGÅ

Dato 28-01-2023

RegistnrMiL 0402

Regdato 11-11-2008

Registreret af Wivi Thing Nielsen

Genstand Dåse med tilbehør til sym Antal 1



Kategori Håndværk

Lokale Udstilling C

Tilknytning Skomager

Kasse/Reoln Andet

Materiale

Periode Nutid

Argang

Anvendelse

Anvendt af Skomager Valdemar Pedersen (Valle)

Beskrivels

Findested Valdemar Pedersen

Findedato

Udlån Nej

Indbragt af Valdemar Pedersens familie

Låner



MUSEUM I LANGÅ

Dato 28-01-2023

RegistnrMiL 0403

Regdato 11-11-2008

Registreret af Wivi Thing Nielsen

Genstand Læste Antal 16



Kategori Håndværk

Lokale Udstilling C

Tilknytning Skomager

Kasse/Reoln Andet

Materiale Jern

Periode Nutid

Årgang ca 1920

Anvendelse Fremstilling og reparation af sko

Anvendt af Skomager Valdemar Pedersen

Beskrivels Læste - 14 stk - i forskellige størrelser og udformninger
Hælelæst til fremstilling af hæle i forskellig størrelse - 5 stk.
Sokkel på 105 cm til læste ved påsætning af såler

Findested Skomager Valdemar Pedersen

Findedato ?

Udlån Nej

Indbragt af Valdemar Pedersens familie

Låner



MUSEUM I LANGÅ

Dato 28-01-2023

RegistnrMiL 0404

Regdato 11-11-2008

Registreret af Wivi Thing Nielsen

Genstand Læsteholder + læste Antal 5



Kategori Håndværk

Lokale Udstilling C

Tilknytning Skomager

Kasse/Reoln Andet

Materiale Jern

Periode Nutid

Årgang 19 ?

Anvendelse Læsten har været brugt ved fremstilling og reparation af fodtøj

Anvendt af Skomager Valdemar Pedersen

Beskrivels 4 styk læste i forskellige størrelser samt tilhørende sokkel på 57 cm.

Findested Skomager Valdemar Pedersen

Findedato ?



Udlån Nej

Indbragt af Familien

Låner

MUSEUM I LANGÅ

Dato 28-01-2023

RegistnrMiL 0405

Regdato 11-11-2008

Registreret af Wivi Thing Nielsen



Genstand Polervoks Antal 1

Kategori Håndværk

Lokale Udstilling C

Tilknytning Skomager

Kasse/Reoln

Materiale Voks

Periode Nutid

Årgang 1950erne

Anvendelse Blok polervoks til polermaskinen

Anvendt af Skomager Valdemar Pedersen (Valle)

Beskrivels En blok af polervoks 12x 5x5 cm

Findested Valdemar Pedersen

Findedato



Udlån Nej

Indbragt af Valdemar Pedersens familie

Låner

MUSEUM I LANGÅ

Dato 28-01-2023

RegistnrMiL 0406

Regdato 11-11-2008

Registreret af Wivi Thing Nielsen

Genstand Tilbehør til 3 ben læst Antal 1



Kategori Håndværk

Lokale Udstilling C

Tilknytning Skomager

Kasse/Reoln

Materiale Jern

Periode Nutid

Årgang 19 ?

Anvendelse Fremstilling og reparation af fodtøj

Anvendt af Skomager Valdemar Pedersen

Beskrivels Rund metaltilbehør til trebenet skolæst. Ø 50 mm.

Findested Skomager Valdemar Pedersen

Findedato ?

Udlån Nej

Indbragt af Familien

Låner



MUSEUM I LANGÅ

Dato 28-01-2023

RegistnrMiL 0407

Regdato 12-11-2008

Registreret af Wivi Thing Nielsen

Genstand Fod til læstholder m Antal 1



Kategori Håndværk

Lokale Udstilling C

Tilknytning Skomager

Kasse/Reoln Reol nr.

Materiale Metal

Periode Nutid

Årgang 1950erne

Anvendelse Fod til læstholder

Anvendt af Skomager Valdemar Pedersen

Beskrivels 10 cm høj støbejernsfod med en diameter på 16,5 cm, forsynet i bunden med 3 skruehuller til fastgørelse på et underlag.

Findested Valdemar Pedersen

Findedato



Udlån Nej

Indbragt af Valdemar Pedersens familie

Låner

MUSEUM I LANGÅ

Dato 28-01-2023

RegistnrMiL 0408

Regdato 12-11-2008

Registreret af Wivi Thing Nielsen

Genstand Læstholder mellem Antal 1



Kategori Håndværk

Lokale Udstilling C

Tilknytning Skomager

Kasse/Reoln Andet

Materiale Jern

Periode Nutid

Årgang 1960erne

Anvendelse Sokkel til påsætning af laste

Anvendt af Skomager Valdemar Pedersen

Beskrivels Høj sokkel 60 cm med en stor rund fod , beregnet til påsætning af læste øverst

Findested Valdemar Pedersen

Findedato



Udlån Nej

Indbragt af Valdemar Pedersens familie

Låner

MUSEUM I LANGÅ

Dato 28-01-2023

RegistnrMiL 0409

Regdato 12-11-2008

Registreret af Wivi Thing Nielsen

Genstand Læst VP-1 Antal 1



Kategori Håndværk

Lokale Udstilling C

Tilknytning Skomager

Kasse/Reoln Reol nr.

Materiale Jern

Periode Nutid

Årgang 1860erne

Anvendelse Værktøj til brug ved fremstilling og forsåling af fodtøj

Anvendt af Skomager Valdemar Pedersen (Valle)

Beskrivels Metallæst mærket VP-1 med hul til montering på læstesokkel

Findested Valdemar Pedersen

Findedato



Udlån Nej

Indbragt af Valdemar Pedersens familie

Låner

MUSEUM I LANGÅ

Dato 28-01-2023

RegistnrMiL 0410

Regdato 11-11-2008

Registreret af Wivi Thing Nielsen

Genstand Radio m/pladespiller Antal 1



Kategori Andet boliginventar

Lokale Udstilling C

Tilknytning Skomager

Kasse/Reoln Andet

Materiale Periode Nutid Argang

Anvendelse

Anvendt af Skomager Valdemar Pedersen

Beskrivels

Findested Valdemar Pedersen

Findedato

Udlån Nej

Indbragt af Valdemar Pedersens familie

Låner



MUSEUM I LANGÅ

Dato 28-01-2023

RegistnrMiL 0411

Regdato 12-11-2008

Registreret af Wivi Thing Nielsen

Genstand Regnskabsbog 1/12-1939 Antal 1



Kategori Bøger og blade

Lokale Udstilling C

Tilknytning Skomager

Kasse/Reoln Andet

Materiale Papir/pap

Periode Nutid

Årgang 1939 til 1942

Anvendelse Regnskaber over indkøb

Anvendt af Valdemar Pedersen

Beskrivels Indbunden regnskabsbog 22,5 x18,5cm
Indeholdende regnskab over indkøb til skomagerforretningen i perioden 1.12 1939 til og med april 1941. Selve bogen er indkøbt ved Randers boghandel

Findested Skomager Valdemar Pedersen

Findedato ?

Udlån Nej

Indbragt af Valdemar Pedersens familie

Låner



MUSEUM I LANGÅ

Dato 28-01-2023

RegistnrMiL 0412

Regdato 12-11-2008

Registreret af Wivi Thing Nielsen

Genstand Regnskabsbog Antal 1



Kategori Bøger og blade

Lokale Udstilling C

Tilknytning Skomager

Kasse/Reoln Andet

Materiale Papir/pap

Periode Nutid

Årgang 1942 - 1944

Anvendelse Regnskab over salg og reparation af fodtøj

Anvendt af Valdemar Pedersen

Beskrivels Regnskabsbog 33x14 cm

Findested Valdemar Pedersen

Findedato ?

Udlån Nej

Indbragt af Valdemar Pedersens familie

Låner



MUSEUM I LANGÅ

Dato 28-01-2023

RegistnrMiL 0413

Regdato 12-11-2008

Registreret af Wivi Thing Nielsen

Genstand Hovedbog Antal 1



Kategori Bøger og blade

Lokale Udstilling C

Tilknytning Skomager

Kasse/Reoln Andet

Materiale Papir/pap

Periode Nutid

Argang 1949 - 1956

Anvendelse Regnskab over de enkelte kunder

Anvendt af Valdemar Pedersen

Beskrivels Hovedbog med regnskab over de enkelte kunders regnskab. 36,5x23 cm.

Findested Valdemar Pedersen

Findedato ?

Udlån Nej

Indbragt af Valdemar Pedersens familie

Låner



MUSEUM I LANGÅ

Dato 28-01-2023

RegistnrMiL 0414

Regdato 12-11-2008

Registreret af Wivi Thing Nielsen

Genstand Regnskabsbog Antal 1



Kategori Bøger og blade

Lokale Udstilling C

Tilknytning Skomager

Kasse/Reoln Andet

Materiale Papir/Pap

Periode Nutid

Årgang 01.08.1944 -1949

Anvendelse Regnskab over skomagerværkstedets forskellige forretninger.

Anvendt af Valdemar Pedersen

Beskrivels Indbunden bog 36,5x23,5 cm. Indeholdende regnskab fra 1. august 1944 til 1949

Findested Valdemar Pedersen

Findedato ?

Udlån Nej

Indbragt af Valdemar Pedersens familie

Låner



MUSEUM I LANGÅ

Dato 28-01-2023

RegistnrMiL 0415

Regdato 12-11-2008

Registreret af Wivi Thing Nielsen

Genstand Regnskabsbog?? Antal 1



Kategori Bøger og blade

Lokale Udstilling C

Tilknytning Skomager

Kasse/Reoln

Materiale Papir /Pap

Periode Nutid

Årgang 1946

Anvendelse Kassebog

Anvendt af Valdemar Pedersen

Beskrivels kassebog 36,5x12 cm indeholdende regnskab over indkomne indtægter og bagest i bogen er den anvendt til al. Regnskab.

Findested Valdemar Pedersn

Findedato ?

Udlån Nej

Indbragt af Valdemar Pedersens familie

Låner



MUSEUM I LANGÅ

Dato 28-01-2023

RegistnrMiL 0416

Regdato 12-11-2008

Registreret af Wivi Thing Nielsen

Genstand Hammer Antal 1



Kategori Håndværk

Lokale Udstilling C

Tilknytning Skomager

Kasse/Reoln Andet

Materiale Træ og metal

Periode Nutid

Årgang 1950erne

Anvendelse Hammeren er brugt til at hamre søm, stifter m.m. i fodtøj

Anvendt af Valdemar Pedersen

Beskrivels 25 cm. Lang skomagerhammer, med et 15 cm langt hammerhoved i jern. Hammerhovedet har en rund forside og en mejselformet bagside

Findested Valdemar Pedersen

Findedato



Udlån Nej

Indbragt af Valdemar Pedersens familie

Låner

MUSEUM I LANGÅ

Dato 28-01-2023

RegistnrMiL 0417

Regdato 01-11-2021

Registreret af Wivi Thing Nielsen

Genstand Skæreværktøj Antal 2

Kategori Håndværk Lokale Udstilling C

Tilknytning Skomager Kasse/Reoln

Materiale Træ og metal Periode Nutid Argang 1950erne

Anvendelse Værktøj til forarbejdning af fodtøj

Anvendt af Valdemar Pedersen

Beskrivels 2 styk skæreværktøj med træhåndtag med en svungen klinge som ender i en flad skarpslebet spids

Findested Valdemar Pedersen

Findedato



Udlån Nej

Indbragt af Valdemar Pedersens familie

Låner

MUSEUM I LANGÅ

Dato 28-01-2023

RegistnrMiL 0418

Regdato 12-11-2008

Registreret af Wivi Thing Nielsen

Genstand Syle Antal 3



Kategori Håndværk

Lokale Udstilling C

Tilknytning Skomager

Kasse/Reoln Kassenr.

Materiale Træ og metal

Periode Nutid

Årgang 1950erne

Anvendelse Sylene er anvendt til at prikke huller i skolæderet

Anvendt af Valdemar Pedersen

Beskrivels 3 styk syle med træhåndtag og metalspids. De to af sylene er med kort lige spids og den tredje er med en 9 cm. Lang , krum sylespids.

Findested Valdemar Pedersen

Findedato



Udlån Nej

Indbragt af Valdemar Pedersens familie

Låner

MUSEUM I LANGÅ

Dato 28-01-2023

RegistnrMiL 0419

Regdato 12-11-2008

Registreret af Wivi Thing Nielsen

Genstand Håndværktøj til rand Antal 2



Kategori Håndværk

Lokale Udstilling C

Tilknytning Skomager

Kasse/Reoln Kassenr.

Materiale Træ og metal

Periode Nutid

Årgang 1950erne

Anvendelse Håndværktøj til fremstilling af fodtøj

Anvendt af Skomager Valdemar Pedersen

Beskrivels To stk. håndværktøj ca. 16 cm, bestående af et træhåndtag forsynet med en gaffel med et tandhjulslignende hjul i enden.
Anvendelse usikkert

Findested Valdemar Pedersen

Findedato



Udlån Nej

Indbragt af Valdemar Persens familie

Låner

MUSEUM I LANGÅ

Dato 28-01-2023

RegistnrMiL 0420

Regdato 12-11-2008

Registreret af Jørgen Bojesen

Genstand Tænger Antal 2



Kategori Håndværk

Lokale Udstilling C

Tilknytning Skomager

Kasse/Reoln Kassenr.

Materiale Periode Nutid Argang

Anvendelse Værktøj til tryklåse Tænger

Anvendt af

Beskrivels

Findested

Findedato

Udlån Nej

Indbragt af

Låner



MUSEUM I LANGÅ

Dato 28-01-2023

RegistnrMiL 0421

Regdato 12-11-2008

Registreret af Wivi Thing Nielsen

Genstand rasp Antal 1



Kategori Håndværk

Lokale Udstilling C

Tilknytning Skomager

Kasse/Reoln Kassenr.

Materiale Træ og metal

Periode Nutid

Argang 1950erne

Anvendelse Anvendt til opraspning af læder

Anvendt af Valdemar Pedersen

Beskrivels 17,5 cm lang børste i træ med børstehoved i metal. På oversiden af børsten er skåret initialerne VP.

Findested Valdemar Pedersen

Findedato



Udlån Nej

Indbragt af Valdemar Pedersens familie

Låner

MUSEUM I LANGÅ

Dato 28-01-2023

RegistnrMiL 0422

Regdato 12-11-2008

Registreret af Jørgen Bojesen

Genstand Saks og skohorn Antal 2



Kategori Håndværk

Lokale Udstilling C

Tilknytning Skomager

Kasse/Reoln Kassenr.

Materiale

Periode Nutid

Argang

Anvendelse

Anvendt af

Beskrivels

Findested

Findedato

Indbragt af

Udlån Nej

Låner



MUSEUM I LANGÅ

Dato 28-01-2023

RegistnrMiL 0423

Regdato 12-11-2008

Registreret af Jørgen Bojesen



Genstand Ben(glatter) Antal 1

Kategori Håndværk

Lokale Udstilling C

Tilknytning Skomager

Kasse/Reoln Kassenr.

Materiale Periode Nutid Argang

Anvendelse

Anvendt af

Beskrivels

Findested

Findedato

Udlån Nej

Indbragt af

Låner



MUSEUM I LANGÅ

Dato 28-01-2023

RegistnrMiL 0424

Regdato 12-11-2008

Registreret af Jørgen Bojesen

Genstand Billeder fra værksted Antal 2



Kategori Kort og billeder

Lokale Udstilling C

Tilknytning Skomager

Kasse/Reoln Andet

Materiale Papir i ramme

Periode Nutid

Argang

Anvendelse Vægophæng

Anvendt af Valdemar Pedersen

Beskrivels
Kopier af foto af Valdemar Pedersen i træramme med glas for. (424 B)
Fotokopi af Valdemar Pedersen som ung i sit værksted (424 A)

Findested Valdemar Pedersen

Findedato ?



Udlån Nej

Indbragt af Valdemar Pedersens familie

Låner

MUSEUM I LANGÅ

Dato 28-01-2023

RegistnrMiL 0425

Regdato 12-11-2008

Registreret af Jørgen Bojesen

Genstand Valle på værksted Antal 1



Kategori Kort og billeder

Lokale Udstilling C

Tilknytning Skomager

Kasse/Reoln

Materiale lamineret papir

Periode Nutid

Årgang 1940 erne

Anvendelse Vægophæng

Anvendt af ?

Beskrivels Forstørret fotokopi af 424 A

Findested ?

Findedato ?

Indbragt af ?

Udlån Nej

Låner



MUSEUM I LANGÅ

Dato 28-01-2023

RegistnrMiL 0426

Regdato 12-11-2008

Registreret af Wivi Thing Nielsen

Genstand Valles hus Antal 1



Kategori Kort og billeder

Lokale Udstilling C

Tilknytning Skomager

Kasse/Reoln Andet

Materiale Træ, glas og papir

Periode Nutid

Årgang ?

Anvendelse Vægdekoration

Anvendt af Skomager Valdemar Pedersen

Beskrivels Sort-hvidt foto 28x22 cm. Af Valdemar Pedersens hus på Ulstrupvej hvorfra han drev sin skomagerforretning. Huset blev revet ned engang i 1990erne efter at være blevet påkørt af en lastbil.

Findested Skomager Valdemar Pedersen

Findedato ?



Udlån Nej

Indbragt af Familien

Låner

MUSEUM I LANGÅ

Dato 28-01-2023

RegistnrMiL 0427

Regdato 26-11-2008

Registreret af Jørgen Bojesen

Genstand Lokkapparat Antal 1



Kategori Håndværk

Lokale Udstilling C

Tilknytning Skomager

Kasse/Reoln Kassenr.

Materiale Periode Nutid Argang

Anvendelse Værktøj til tryklåse

Anvendt af

Beskrivels

Findested

Findedato

Udlån Nej

Indbragt af

Låner



MUSEUM I LANGÅ

Dato 28-01-2023

RegistnrMiL 0428

Regdato 26-11-2008

Registreret af Wivi Thing Nielsen

Genstand Skomål Antal 1



Kategori Håndværk

Lokale Udstilling H

Tilknytning Skomager

Kasse/Reoln

Materiale plastik

Periode Nutid

Argang

Anvendelse Fastsættelse af skostørrelse

Anvendt af skotøjsforretninger

Beskrivels " Skydelære " i plast anvendt i skotøjsforretninger til fastsættelse af skostørrelser. Totallængde 45 cm. Med flytbar klods til aflæsning af skalaen. Angiver målene i engelske såvel som kontinentale.

Findested

Findedato

Indbragt af

Udlån Nej

Låner



MUSEUM I LANGÅ

Dato 28-01-2023

RegistnrMiL 0429

Regdato 26-11-2008

Registreret af Wivi Thing Nielsen

Genstand 3 dobbelt læst Antal 1



Kategori Håndværk

Lokale Udstilling C

Tilknytning Skomager

Kasse/Reoln Andet

Materiale Metal

Periode Nutid

Årgang 1950erne

Anvendelse Læsten er anvendt til fastholdelse af fodtøj under reparation.

Anvendt af Skomager Valdemar Pedersen

Beskrivels Trebenet læst beregnet til brug på et arbejdsbord og beregnet til 2 størrelser fodtøj. På det tredje ben er der mulighed for at sætte forskelligt tilbehør på.

Findested Valdemar Pedersen

Findedato



Udlån Nej

Indbragt af valdemar Pedersens familie

Låner

MUSEUM I LANGÅ

Dato 28-01-2023

RegistnrMiL 0430

Regdato 26-11-2008

Registreret af Wivi Thing Nielsen

Genstand Kniv Antal 1



Kategori Håndværk

Lokale Udstilling C

Tilknytning Skomager

Kasse/Reoln Andet

Materiale Metal

Periode Nutid

Årgang 1950erne

Anvendelse Afretning af såler

Anvendt af Skomager Valdemar Pedersen

Beskrivels 19 cm lang krum metalkniv som er skarpsleben på den krumme side

Findested Valdemar Pedersen

Findedato



Udlån Nej

Indbragt af Valdemar Pedersens familie

Låner

MUSEUM I LANGÅ

Dato 28-01-2023

RegistnrMiL 0431

Regdato 26-11-2008

Registreret af Wivi Thing Nielsen

Genstand Karrusel m diverse Antal 1



Kategori Håndværk

Lokale Udstilling C

Tilknytning Skomager

Kasse/Reoln Andet

Materiale Aluminium

Periode Nutid

Årgang 1950erne

Anvendelse Anvendt til opbevaring af smådele.

Anvendt af Skomager Valdemar Pedersen

Beskrivels 11 cm høj aluminiumsskål opdelt i 8 trkantede rum.
Skålen roterer på en aksel på en løs sokkel
Skålen indeholder diverse beslag og søm til reparation af fodtøj

Findested Valdemar Pedersen

Findedato



Udlån Nej

Indbragt af Valdemar Pedersens familie

Låner

MUSEUM I LANGÅ

Dato 28-01-2023

RegistnrMiL 0432

Regdato 26-11-2008

Registreret af Wivi Thing Nielsen



Genstand Kasse m beslag Antal 1

Kategori Håndværk

Lokale Udstilling C

Tilknytning Skomager

Kasse/Reoln Kassenr.

Materiale Træ

Periode Nutid

Årgang 1950erne

Anvendelse Opbevaring af smådele til skoreparation

Anvendt af Skomager Valdemar Pedersen

Beskrivels Trækasse 31x 23 cm som er opdelt i 2 rum. Kassen indeholder diverse søm og bslag til reparation af fodtøj

Findested Valdemar Pedersen

Findedato



Udlån Nej

Indbragt af Valdemar Pedersens familie

Låner

MUSEUM I LANGÅ

Dato 28-01-2023

RegistnrMiL 0433

Regdato 26-11-2008

Registreret af Wivi Thing Nielsen

Genstand Æske m trækiler Antal 1



Kategori Håndværk

Lokale Udstilling C

Tilknytning Skomager

Kasse/Reoln Andet

Materiale Blik

Periode Nutid

Årgang 19 ?

Anvendelse

Anvendt af Skomager Valdemar Pedersen

Beskrivels Blåmalet metalæske med hængslet låg. Oprindelig indeholdende LION mixture. Æsken indeholder små trækiler anvendt af Valdemar Pedersen i forbindelse med skotilvirkningen.

Findested Skomager Valdemar Pedersen

Findedato ?

Udlån Nej

Indbragt af Familien

Låner



MUSEUM I LANGÅ

Dato 28-01-2023

RegistnrMiL 0434

Regdato 26-11-2008

Registreret af Wivi Thing Nielsen

Genstand Trælæste Antal 4



Kategori Håndværk

Lokale Udstilling C

Tilknytning Skomager

Kasse/Reoln Kassenr.

Materiale Træ

Periode Nutid

Argang 1960erne

Anvendelse Fremstilling af damesko

Anvendt af Skomager Valdemar Pedersen

Beskrivels Trælæste brunmalede i forskellig størrelse 4 stk.

Findested Skomager Valdemar Pedersen

Findedato



Udlån Nej

Indbragt af Valdemar Pedersens arvinger

Låner

MUSEUM I LANGÅ

Dato 28-01-2023

RegistnrMiL 0435

Regdato 26-11-2008

Registreret af Wivi Thing Nielsen

Genstand Metalbeslag Antal 16



Kategori Håndværk

Lokale Udstilling C

Tilknytning Skomager

Kasse/Reoln Kassenr.

Materiale Metal

Periode Nutid

Årgang 1960erne

Anvendelse Beslag til forstærkning af fodtøj

Anvendt af Skomager Valdemar Pedersen

Beskrivels Metalbeslag i forskellige størrelser i en stofpose

Findested Skomager Valdemar Pedersen

Findedato



Udlån Nej

Indbragt af Valdemar Pedersens arvinger

Låner

MUSEUM I LANGÅ

Dato 28-01-2023

RegistnrMiL 0436

Regdato 26-11-2008

Registreret af Wivi Thing Nielsen

Genstand Krum kniv m læder Antal 3



Kategori Håndværk

Lokale Udstilling C

Tilknytning Skomager

Kasse/Reoln Andet

Materiale Metal

Periode Nutid

Årgang 1950erne

Anvendelse Afretning af såler

Anvendt af Valdemar Pedersen (skomager)

Beskrivels 20 cm lang krum kniv, skarpsleben på den krumme side.
Løs læderhåndtag til kniven.

Findested Skomager Valdemar Pedersen

Findedato



Udlån Nej

Indbragt af Valdemar Pedersens familie

Låner

MUSEUM I LANGÅ

Dato 28-01-2023

RegistnrMiL 0437

Regdato 26-11-2008

Registreret af Jørgen Bojesen

Genstand Æske m små stifter Antal 1



Kategori Håndværk

Lokale Udstilling C

Tilknytning Skomager

Kasse/Reoln Kassenr.

Materiale

Periode Nutid

Årgang

Anvendelse

Anvendt af

Beskrivels

Findested

Findedato

Indbragt af

Udlån Nej

Låner



MUSEUM I LANGÅ

Dato 28-01-2023

RegistnrMiL 0438

Regdato 26-11-2008

Registreret af Jørgen Bojesen

Genstand Kasse m træskosåler Antal 1



Kategori Håndværk

Lokale Udstilling C

Tilknytning Skomager

Kasse/Reoln Kassenr.

Materiale Plast og gummi

Periode Nutid

Argang

Anvendelse Såler til forsåling af træsko

Anvendt af Valdemar Pedersen

Beskrivels Grå papæske 27 x 40 cm. Indeholdende såler til forsåling af træsko

Findested Valdemar Pedersen

Findedato



Udlån Nej

Indbragt af Valdemar Pedersens arvinger

Låner

MUSEUM I LANGÅ

Dato 28-01-2023

RegistnrMiL 0439

Regdato 26-11-2008

Registreret af Wivi Thing Nielsen

Genstand Kasse m søm og beslag Antal 1



Kategori Håndværk

Lokale Udstilling C

Tilknytning Skomager

Kasse/Reoln Kassenr.

Materiale Træ

Periode Nutid

Årgang 19?

Anvendelse Oprindelig har kassen været brugt til tørret frugt fra Californien
Kassen indeholder nu diverse små søm, træskobeslag, træskoringe m.m.

Anvendt af Skomager Valdemar Pedersen

Beskrivels Trækassens størrelse er 39x24,5 cm uden låg

Findested Skomager Valdemar Pedersen

Findedato ?

Udlån Nej

Indbragt af Familien

Låner



MUSEUM I LANGÅ

Dato 28-01-2023

RegistnrMiL 0440

Regdato 26-11-2008

Registreret af Wivi Thing Nielsen

Genstand Kurv m læderstumper Antal 1



Kategori Håndværk

Lokale Udstilling C

Tilknytning Skomager

Kasse/Reoln Kassenr.

Materiale Plastkurv med læderstumper

Periode Nutid

Årgang 1960erne

Anvendelse Småreparationer

Anvendt af Skomager Valdemar Pedersen

Beskrivels Større mængde læderrester i forskellige farver.

Findested Skomager Valdemar Pedersen

Findedato



Udlån Nej

Indbragt af Valdemar Pedersens arvinger

Låner

MUSEUM I LANGÅ

Dato 28-01-2023

RegistnrMiL 0441

Regdato 26-11-2008

Registreret af Wivi Thing Nielsen

Genstand Kurv m sålælæder Antal 1



Kategori Håndværk

Lokale Udstilling C

Tilknytning Skomager

Kasse/Reoln Kassenr.

Materiale Papkass med materialer til skosåler

Periode Nutid

Årgang 1960 erne

Anvendelse Fremstilling af skosåler

Anvendt af Skomager Valdemar Pedersen

Beskrivels Kassen er 40 x 26 cm.
Kassen indeholder diverse materialer til skosåler i læder og gummi

Findested Skomager Valdemar Pedersen

Findedato



Udlån Nej

Indbragt af Valdemar Pedersens arvinger

Låner

MUSEUM I LANGÅ

Dato 28-01-2023

RegistnrMiL 0442

Regdato 26-11-2008

Registreret af Jørgen Bojesen

Genstand Kasse m trælæster Antal 1



Kategori Håndværk

Lokale Udstilling C

Tilknytning Skomager

Kasse/Reoln Kassenr.

Materiale Periode Nutid Argang

Anvendelse

Anvendt af

Beskrivels

Findested

Findedato

Udlån Nej

Indbragt af

Låner



MUSEUM I LANGÅ

Dato 28-01-2023

RegistnrMiL 0443

Regdato 26-11-2008

Registreret af Jørgen Bojesen



Genstand Trælæster Antal 4

Kategori Håndværk

Lokale Udstilling C

Tilknytning Skomager

Kasse/Reoln Kassenr.

Materiale

Periode Nutid

Årgang

Anvendelse

Anvendt af

Beskrivels

Findested

Findedato

Udlån Nej

Indbragt af

Låner



MUSEUM I LANGÅ

Dato 28-01-2023

RegistnrMiL 0444

Regdato 26-11-2008

Registreret af Wivi Thing Nielsen

Genstand Trælæster Antal 4



Kategori Håndværk

Lokale Udstilling C

Tilknytning Skomager

Kasse/Reoln Kassenr.

Materiale Træ

Periode Nutid

Argang ca 1920 --

Anvendelse Læste (4 stk) til fremstilling af damesko i forskellige størrelser.

Anvendt af Skomager Valdemar Pedersen

Beskrivels Læstene er malet brune og samlet med et stykke snor.

Findested Valdemar Pedersen

Findedato ?

Udlån Nej

Indbragt af Familien

Låner



MUSEUM I LANGÅ

Dato 28-01-2023

RegistnrMiL 0445

Regdato 26-11-2008

Registreret af Jørgen Bojesen

Genstand Trælæster Antal 4



Kategori Håndværk

Lokale Udstilling C

Tilknytning Skomager

Kasse/Reoln Kassenr.

Materiale Periode Nutid Argang

Anvendelse

Anvendt af

Beskrivels

Findested

Findedato

Udlån Nej

Indbragt af

Låner



MUSEUM I LANGÅ

Dato 28-01-2023

RegistnrMiL 0446

Regdato 26-11-2008

Registreret af Jørgen Bojesen

Genstand Trælæster Antal 4



Kategori Håndværk

Lokale Udstilling C

Tilknytning Skomager

Kasse/Reoln Kassenr.

Materiale Træ

Periode Nutid

Årgang 1920 ---

Anvendelse Læste til fremstilling af damesko

Anvendt af Skomager Valdemar Pedersen

Beskrivels Læstene er i meget forskellige størrelser og bundet sammen med en snor.

Findested Skomager Valdemar Pedersen

Findedato ?

Udlån Nej

Indbragt af Familien

Låner



MUSEUM I LANGÅ

Dato 28-01-2023

RegistnrMiL 0447

Regdato 26-11-2008

Registreret af Jørgen Bojesen

Genstand Flasker m cromfarve Antal 2



Kategori Håndværk

Lokale Udstilling C

Tilknytning Skomager

Kasse/Reoln Kassenr.

Materiale Periode Nutid Argang

Anvendelse

Anvendt af

Beskrivels

Findested

Findedato

Indbragt af

Udlån Nej

Låner



MUSEUM I LANGÅ

Dato 28-01-2023

RegistnrMiL 0448

Regdato 26-11-2008

Registreret af Wivi Thing Nielsen

Genstand Metallæste m fjeder Antal 8



Kategori Håndværk

Lokale Udstilling C

Tilknytning Skomager

Kasse/Reoln Kassenr.

Materiale Plast og metal

Periode Nutid

Årgang ?

Anvendelse Læste til vedligehold af faconen på damesko

Anvendt af Forretninger og private

Beskrivels plasfor-og bagstykke forbundet med en bladfjeder

Findested ?

Findedato ?

Indbragt af ?

Udlån Nej

Låner



MUSEUM I LANGÅ

Dato 28-01-2023

RegistnrMiL 0449

Regdato 26-11-2008

Registreret af Wivi Thing Nielsen

Genstand Skoblokkere med fjeder Antal 6



Kategori Håndværk

Lokale Udstilling C

Tilknytning Skomager

Kasse/Reoln Kassenr.

Materiale Træ

Periode Nutid

Argang 1920 - -

Anvendelse Blokkere til at sætte i sko for at holde på skoens facon.

Anvendt af Anvendt i skotøjsforretninger og private hjem

Beskrivels Blokkerne består af 2 stykker bøgetræ forbundet med en fjeder. Den forreste del er beregnet til at stikke ned i snuden af skoene og den bageste støtter i hælen. Ved at bøje fjedern ved isætningen presses den forreste del frem i skoen så skoen holder faconen.
Der er yderligere 2 stk blokkere uden fjeder.

Findested ?

Findedato ?

Indbragt af ?

Udlån Nej

Låner



MUSEUM I LANGÅ

Dato 28-01-2023

RegistnrMiL 0450

Regdato 26-11-2008

Registreret af Wivi Thing Nielsen

Genstand Skoblokkere- justerbare Antal 2



Kategori Håndværk

Lokale Udstilling C

Tilknytning Skomager

Kasse/Reoln Kassenr.

Materiale Træ og metal

Periode Nutid

Årgang 1920 - -

Anvendelse Udblokning og vedlgeholdelse af formen på sko

Anvendt af Skomagere og i private husholdninger

Beskrivels Skoblokkernes forreste del er udført i bøgetræ og udformet så de passer ned i den forreste del af en sko. I midten sidder et hængslet gevindstykke i jern hvormed man kan justere længden af skoblokkeren. Bagerst sidder en vippebar anordning i bøgetræ som anvendes til at presse blokkeren frem i skoene.

Findested

Findedato

Indbragt af

Udlån Nej

Låner



MUSEUM I LANGÅ

Dato 28-01-2023

RegistnrMiL 0451

Regdato 26-11-2008

Registreret af Jørgen Bojesen

Genstand Træskobund Antal 1



Kategori Håndværk

Lokale Udstilling C

Tilknytning Skomager

Kasse/Reoln Kassenr.

Materiale Periode Nutid Argang

Anvendelse

Anvendt af

Beskrivels

Findested

Findedato

Udlån Nej

Indbragt af

Låner



MUSEUM I LANGÅ

Dato 28-01-2023

RegistnrMiL 0452

Regdato 26-11-2008

Registreret af Jørgen Bojesen

Genstand Såler t træskostøvler Antal 2



Kategori Håndværk

Lokale Udstilling C

Tilknytning Skomager

Kasse/Reoln Kassenr.

Materiale

Periode Nutid

Argang

Anvendelse

Anvendt af

Beskrivels

Findested

Findedato

Indbragt af

Udlån Nej

Låner



MUSEUM I LANGÅ

Dato 28-01-2023

RegistnrMiL 0453

Regdato 26-11-2008

Registreret af Wivi Thing Nielsen

Genstand Plastdåse m søm Antal 1



Kategori Håndværk

Lokale Udstilling C

Tilknytning Skomager

Kasse/Reoln Kassenr.

Materiale Plast

Periode Nutid

Årgang 1960erne

Anvendelse Søm til reparation af sko

Anvendt af Skomager Valdemar Pedersen

Beskrivels Små søm til skoreparation i plastbøtte med låg som oprindeligt har indeholdt Cosmea hudcreme.

Findested Skomager Valdemar Pedersen

Findedato



Udlån Nej

Indbragt af Valdemar Pedersens arvinger

Låner

MUSEUM I LANGÅ

Dato 28-01-2023

RegistnrMiL 0454

Regdato 26-11-2008

Registreret af Jørgen Bojesen

Genstand Blikdåse m søm Antal 1



Kategori Håndværk

Lokale Udstilling C

Tilknytning Skomager

Kasse/Reoln Kassenr.

Materiale Metal

Periode Nutid

Årgang 1960erne

Anvendelse Reparation af træsko

Anvendt af Skomager Valdemar Pedersen

Beskrivels Runde 35 mm søm i blikdåse der tidligere har indeholdt Cara-mint bolsjer

Findested Skomager Valdemar Pedersen

Findedato



Udlån Nej

Indbragt af Valdemar Pedersens arvinger

Låner

MUSEUM I LANGÅ

Dato 28-01-2023

RegistnrMiL 0455

Regdato 26-11-2008

Registreret af Wivi Thing Nielsen

Genstand Glas m små søm Antal 1



Kategori Håndværk

Lokale Udstilling C

Tilknytning Skomager

Kasse/Reoln Kassenr.

Materiale Metal

Periode Nutid

Årgang 1960erne

Anvendelse Reparation og fremstilling af sko

Anvendt af Skomager Valdemar Pedersen

Beskrivels Små runde dykkere i et glas fra 1969 der har indeholdt Maggi drikkebouillon

Findested Skomager Valdemar Pedersen

Findedato



Udlån Nej

Indbragt af Valdemar Pedersens arvinger

Låner

MUSEUM I LANGÅ

Dato 28-01-2023

RegistnrMiL 0456

Regdato 26-11-2008

Registreret af Wivi Thing Nielsen

Genstand Plastdåse m div søm Antal 1



Kategori Håndværk

Lokale Udstilling C

Tilknytning Skomager

Kasse/Reoln Kassenr.

Materiale Metal

Periode Nutid

Årgang 1960erne

Anvendelse Forskellige forefaldende reparationer

Anvendt af Skomager Valdemar Pedersen

Beskrivels Rodeæske med diverse metalgenstande og søm i plastdåse Cremedas hudcreme

Findested Skomager Valdemar Pedersen

Findedato



Udlån Nej

Indbragt af Valdemar Pedersens arvinger

Låner

MUSEUM I LANGÅ

Dato 28-01-2023

RegistnrMiL 0457

Regdato 26-11-2008

Registreret af Wivi Thing Nielsen

Genstand Glas m 1" søm Antal 1



Kategori Håndværk

Lokale Udstilling C

Tilknytning Skomager

Kasse/Reoln Kassenr.

Materiale Metal

Periode Nutid

Årgang 1960erne

Anvendelse Reparation og fremstilling af sko

Anvendt af Skomager Valdemar Pedersen

Beskrivels Firkantede søm - 20mm

Findested Skomager Valdemar Pedersen

Findedato



Udlån Nej

Indbragt af Valdemar Pedersens arvinger

Låner

MUSEUM I LANGÅ

Dato 28-01-2023

RegistnrMiL 0458

Regdato 26-11-2008

Registreret af Wivi Thing Nielsen

Genstand Glas m små søm Antal 1



Kategori Håndværk

Lokale Udstilling C

Tilknytning Skomager

Kasse/Reoln Kassenr.

Materiale Metal

Periode Nutid

Årgang 1960erne

Anvendelse Reparation og fremstilling af sko

Anvendt af Skomager Valdemar Pedersen

Beskrivels 12 mm firkantede dykkere i glashvor der har været drikkebouillon i.

Findested Skomager Valdemar Pedersen

Findedato



Udlån Nej

Indbragt af Valdemar Pedersens arvinger

Låner

MUSEUM I LANGÅ

Dato 28-01-2023

RegistnrMiL 0459

Regdato 26-11-2008

Registreret af Jørgen Bojesen

Genstand Pudsefløjte Antal 1



Kategori Håndværk

Lokale Depot KA

Tilknytning Skomager

Kasse/Reoln Kassenr. 08

Materiale

Periode Nutid

Årgang

Anvendelse

Anvendt af

Beskrivels

Findested

Findedato

Indbragt af

Udlån Nej

Låner



MUSEUM I LANGÅ

Dato 28-01-2023

RegistnrMiL 0460

Regdato 05-10-2009

Registreret af Jørgen Bojesen

Genstand Såbalje Antal 1



Kategori Landbrug/Have

Lokale Depot KA

Tilknytning Ukendt

Kasse/Reoln Kassenr.

Materiale Galv jern

Periode Nutid

Årgang

Anvendelse Anvendt i landbruget til udspreddning af sædekorn eller kunstgødning

Anvendt af

Beskrivels Oval beholder på den ene side formet efter kroppen, ca 23 cm høj og 70 * 30 cm længde og bredde, håndtag foran og monteret med et reb til at have om halsen.

Findested uden for museets dør

Findedato august 2009

Udlån Nej

Indbragt af

Låner



MUSEUM I LANGÅ

Dato 28-01-2023

RegistnrMiL 0461

Regdato 05-10-2009

Registreret af Jørgen Bojesen

Genstand Gamle ugeblade Antal 5



Kategori Bøger og blade

Lokale Depot KB

Tilknytning Privat

Kasse/Reoln Kassenr. 15

Materiale Avispapir

Periode Nutid

Årgang 1953

Anvendelse

Anvendt af Anton Hvid

Beskrivels
4 stk. Dansk Familieblad
1 stk. Aftenbladet

Findested

Findedato



Udlån Nej

Indbragt af ? Nancy Skyttegaard?

Låner

MUSEUM I LANGÅ

Dato 28-01-2023

RegistnrMiL 0462

Regdato 06-10-2009

Registreret af Jørgen Bojesen

Genstand Diverse stentøj a-h Antal 1



Kategori Andet boliginventar

Lokale Depot KA

Tilknytning Rich. Nissen

Kasse/Reoln Kassenr.

Materiale Stentøj

Periode Nutid

Årgang 1960

Anvendelse Kuvertaskebægre

Anvendt af

Beskrivels Firkantede askebægre i grønglaseret stentøj, med blomsterdekoration i kanten
mål: 9 * 9 cm, logo under bunden
fremstillet af keramikfabrikken "Kronjyden" i Randers, ejet af "Nissen" i Langå

Findested Loppemarked 2009 Kildevang

Findedato 5-6-2009

Udlån Nej

Indbragt af Ole Mortensen

Låner



MUSEUM I LANGÅ

Dato 28-01-2023

RegistnrMiL 0463

Regdato 20-10-2009

Registreret af Jørgen Bojesen

Genstand Skebor Antal 1



Kategori Håndværk

Lokale Depot KA

Tilknytning Privat

Kasse/Reoln Reol nr.

Materiale Træ og jern

Periode Nutid

Argang

Anvendelse Til udboring af hjulnav

Anvendt af Karetmager / hjulmager

Beskrivels Halvkegleformet boreblad skarpsleben med et øje for enden til trækto, foroven træhåndtag på tværs til at dreje boret med

Findested Lars Bo Nielsen Helstrup

Findedato 2009



Udlån Nej

Indbragt af Ole Mortensen

Låner

MUSEUM I LANGÅ

Dato 28-01-2023

RegistnrMiL 0464

Regdato 20-10-2009

Registreret af Jørgen Bojesen

Genstand Stort skebor Antal 1



Kategori Håndværk

Lokale Depot KA

Tilknytning Privat

Kasse/Reoln Reol nr.

Materiale Træ og jern

Periode Nutid

Argang

Anvendelse Til udboring af hjulnav

Anvendt af Karetmager / hjulmager

Beskrivels Halvkegleformet boreblad skarpsleben med et øje for enden til træktov, foroven træhåndtag på tværs til at dreje boret med

Findested Lars Bo Nielsen Helstrup

Findedato 2009



Udlån Nej

Indbragt af Ole Mortensen

Låner

MUSEUM I LANGÅ

Dato 28-01-2023

RegistnrMiL 0465

Regdato 20-10-2009

Registreret af Jørgen Bojesen

Genstand Singer håndsymbaskine Antal 1



Kategori Andet boliginventar

Lokale Depot KA

Tilknytning Privat

Kasse/Reoln Reol nr.

Materiale Træ, stål og messing

Periode Nutid

Årgang

Anvendelse Til syning i hjemmet

Anvendt af

Beskrivels Håndsymbaskine af fabrikat "Singer"

Findested

Findedato

Indbragt af

Udlån Nej

Låner



MUSEUM I LANGÅ

Dato 28-01-2023

RegistnrMiL 0466

Regdato 20-10-2009

Registreret af Jørgen Bojesen

Genstand Langå vase med Langå ko Antal 1



Kategori Andet boliginventar

Lokale Vandreudstilling B

Tilknytning Langå Kommune

Kasse/Reoln Reol Registr.nr.

Materiale Porcelain

Periode Nutid

Årgang 1970-2004

Anvendelse Som gave til gæster og medarbejdere

Anvendt af Langå kommune

Beskrivels 23 cm høj vase hvid glaseret med guldkant og byvåben ø 8,5 cm

Findested

Findedato

Indbragt af

Udlån Nej

Låner



MUSEUM I LANGÅ

Dato 28-01-2023

RegistnrMiL 0467

Regdato 20-10-2009

Registreret af Jørgen Bojesen

Genstand Valgrets platte Antal 1



Kategori Andet boliginventar

Lokale Udstilling E

Tilknytning Ukendt

Kasse/Reoln

Materiale Porcelain

Periode Nutid

Årgang 1915

Anvendelse Til vægpynt

Anvendt af

Beskrivels
Platte ø 22,5 cm 3 cm høj, indskription "5 juni 1915" og "Til minde om de mænd der gav kvinden ligestilling med manden i landets styrelse"
2 gange det danske våbenskjold med 3 bølgelinjer i midten Kong Chr. X og omkring ham 12 Rigsdagsmænd på undersiden en indskription: Hans Friis

Findested

Findedato

Indbragt af

Udlån Nej

Låner



MUSEUM I LANGÅ

Dato 28-01-2023

RegistnrMiL 0468

Regdato 20-10-2009

Registreret af Jørgen Bojesen

Genstand Sukkerpote Antal 1



Kategori Køkken og bryggers

Lokale Depot KA

Tilknytning Ukendt

Kasse/Reoln Reol nr.

Materiale Lertøj Periode Nutid Argang ?

Anvendelse Til opbevaring af sukker

Anvendt af Husholdningen

Beskrivels 16 cm høj krus med låg udført i lertøj og med hank gulbrun glasering med blåmaling påskriften SUKKER, ø 11 cm, låg med knap i samme materiale. Under bunden stemplet muligvis ordet "ULLEROD"

Findested Genbrugsstation

Findedato 2009

Udlån Nej

Indbragt af Poul Rasmussen

Låner



MUSEUM I LANGÅ

Dato 28-01-2023

RegistnrMiL 0469

Regdato 20-10-2009

Registreret af Jørgen Bojesen

Genstand Krøllejern Antal 3



Kategori Butik/Handel

Lokale Depot KA

Tilknytning Ukendt

Kasse/Reoln Reol nr.

Materiale Jern

Periode Nutid

Årgang ca. 1930

Anvendelse Krølning af hår

Anvendt af Kvinder for det meste

Beskrivels Et skråt afskåret rundjern med håndtag, og et tilsvarende halvcirkel formet jern med håndtag, som er samlet på midten så de kan åbnes og lukkes som en saks, længde i alt 29 cm diameter ca. 8 og 10 mm

Findested Auktion

Findedato 2009

Udlån Nej

Indbragt af Ole Mortensen

Låner



MUSEUM I LANGÅ

Dato 28-01-2023

RegistnrMiL 0470

Regdato 20-10-2009

Registreret af Jørgen Bojesen

Genstand Bollesprøjte Antal 1



Kategori Køkken og bryggers

Lokale Depot KA

Tilknytning Privat

Kasse/Reoln Reol nr.

Materiale Træ og blik

Periode Nutid

Årgang ca. 1920

Anvendelse Til fremstilling af suppe boller

Anvendt af Husmoderen Elna Henriksen Hinnerup (Anna Lunds svigermor)

Beskrivels Blikrør på 16,5 cm med bund og hul til bollerne, røret er falset og foroven forsynet med indlagt tråd, ø 5,5 cm, dertil et træstempel med drejet håndknop på 23 cm og ø 5 cm

Findested Anna Lund Jebjerg

Findedato 2009



Udlån Nej

Indbragt af Anna Lund

Låner

MUSEUM I LANGÅ

Dato 28-01-2023

RegistnrMiL 0471

Regdato 20-10-2009

Registreret af Jørgen Bojesen

Genstand Telefon Antal 1



Kategori Andet boliginventar

Lokale Depot KA

Tilknytning Privat

Kasse/Reoln Reol nr.

Materiale Plast og ledning og metal

Periode Nutid

Årgang 1980

Anvendelse Telefoni

Anvendt af Husmoderen Elna Henriksen Hinnerup (Anna Lunds svigermor)

Beskrivels Rød plast telefon med drejeskive

Findested Jebjerg

Findedato 2009

Udlån Nej

Indbragt af Anna Lund

Låner



MUSEUM I LANGÅ

Dato 28-01-2023

RegistnrMiL 0472

Regdato 20-10-2009

Registreret af Jørgen Bojesen

Genstand Granat Antal 1



Kategori Militær

Lokale Depot KA

Tilknytning Privat

Kasse/Reoln Reol nr.

Materiale Stål, messing og kobber

Periode Nutid

Årgang 1904

Anvendelse som ammunition i kanon

Anvendt af ?

Beskrivels 27 cm lang ø 76mm granat i stål med messing brændrør og riffelgangstyr i kobber granaten er i bunden mærket med et stort A i centrum og et lb.nr. 11785, samt årstal 1904

Findested

Findedato 2009



Udlån Nej

Indbragt af Jørn Dyrholm

Låner

MUSEUM I LANGÅ

Dato 28-01-2023

RegistnrMiL 0473

Regdato 26-10-2009

Registreret af Jørgen Bojesen

Genstand 1 i blikdunk Antal 1



Kategori Jernbanen

Lokale Depot KA

Tilknytning DSB

Kasse/Reoln Reol nr.

Materiale Galv. Jern og messing

Periode Nutid

Årgang ca 1940

Anvendelse Beholder til væske

Anvendt af DSB Lokomotivmand i Langå

Beskrivels 10 cm høj falset cylinder ø 90 mm med påloddet bund, herpå en bundring på 2 cm, og øverst en kegle falset på og med tud og håndtag, alt sammen i galv. Jern. På keglen er påloddet et messingskilt trekantet med en krone øverst og derunder indskriften DSB og derunder indskriften 1. L

Findested Lokomotivmandsforeningen

Findedato 2009

Udlån Nej

Indbragt af Erik Nielsen

Låner



MUSEUM I LANGÅ

Dato 28-01-2023

RegistnrMiL 0474

Regdato 26-10-2009

Registreret af Jørgen Bojesen

Genstand Messingskilt DLF Antal 1



Kategori Jernbanen

Lokale Depot KA

Tilknytning DSB

Kasse/Reoln Reol nr.

Materiale Messing

Periode Nutid

Årgang ca. 1950

Anvendelse

Anvendt af Dansk Lokomotivmands Forening

Beskrivels
Ovalt messingskilt 11 * 6,5 cm med 4 skrueøjer og sort malet baggrund og bogstaverne DLF, på bagsiden indgraveret CA

Findested

Findedato 2009

Udlån Nej

Indbragt af Erik Nielsen

Låner



MUSEUM I LANGÅ

Dato 28-01-2023

RegistnrMiL 0475

Regdato 26-10-2009

Registreret af Jørgen Bojesen

Genstand Købekort Antal 44



Kategori Butik/Handel

Lokale Depot KA

Tilknytning Besættelsen 40-45

Kasse/Reoln Reol nr.

Materiale Karton

Periode Nutid

Årgang 1941-43

Anvendelse Til vare indkøb under 2. verdenskrig efter lov om hjælp til trængende

Anvendt af Husmødre i Houlbjerg-Granslev kommune

Beskrivels Kortene er 8 * 11,5 cm, der er 6 forskellige i hver sin farve:
9 stk grå smørrabatkort
1 stk brunt kort til køb af fisk eller klipfisk
12 stk orange kort til køb af oksekød - flæsk - fisk
9 stk hvide mælkekort
6 stk lyslilla smørrabatkort
11 stk røde oksekødkort (hestekød, fjerkræ)

Findested

Findedato 2009



Udlån Nej

Indbragt af ?

Låner

MUSEUM I LANGÅ

Dato 28-01-2023

RegistnrMiL 0476

Regdato 26-10-2009

Registreret af Jørgen Bojesen

Genstand Askebæger Antal 1



Kategori Jernbanen

Lokale Depot KA

Tilknytning DSB

Kasse/Reoln Reol nr.

Materiale Støbt aluminium eller hvidtmetal

Periode Nutid

Årgang 1940

Anvendelse

Anvendt af Lokomotivmands foreningen i Randers

Beskrivels
ø 11 cm rundt askebæger med 3 cigarholdere og indskriptionen:
LOKOMOTIVMANDS FORENINGEN RANDERS

Findested

Findedato 2009



Udlån Nej

Indbragt af Erik Nielsen

Låner

MUSEUM I LANGÅ

Dato 28-01-2023

RegistnrMiL 0477

Regdato 26-10-2009

Registreret af Jørgen Bojesen

Genstand Legetøjs hest Antal 1



Kategori Hobby og legetøj

Lokale Vandrestilling B

Tilknytning Ukendt

Kasse/Reoln Reol nr.

Materiale Bemalet træ

Periode Nutid

Årgang ?

Anvendelse Legetøj eller pynt

Anvendt af ?

Beskrivels 27 cm høj udskåret træhest på plade malet brun med guld stafferinger

Findested

Findedato 2009

Udlån Nej

Indbragt af ?

Låner



MUSEUM I LANGÅ

Dato 28-01-2023

RegistnrMiL 0478

Regdato 26-10-2009

Registreret af Jørgen Bojesen

Genstand Svinevejebånd Antal 1



Kategori Landbrug/Have

Lokale Depot KA

Tilknytning Ukendt

Kasse/Reoln Reol nr.

Materiale Plast og lærred

Periode Nutid

Årgang ca 1950

Anvendelse Til bestemmelse af levende vægt på svin efter brystmål i cm

Anvendt af Landmænd

Beskrivels cm mål i gult plastlærred med rød plastvindsel for enden og inddelinger fra 60 til 135 cm, hvilket svarer til vægt fra 30 til 135 kg, desuden en skala med ideal forholdet mellem alder og vægt, som går fra 27 til 146 dage, svarende til idealvægt fra 22,5 til 90 kg. Båndet har på den anden side flg. Indskription: JAFFO svinevejebaand, maalet er 1. klasses baconsvin, midlet er JAFFO foderblandinger JAFFO Svin-nem, JAFFO Svinex, JAFFO Komplet, i øvrigt faas JAFFO foderblandinger til alle husdyr, JAFFO uovertruffen kvalitet.
VÆRS'GO HER ER MAALET

Findested

Findedato 2009

Udlån Nej

Indbragt af ?

Låner



MUSEUM I LANGÅ

Dato 28-01-2023

RegistnrMiL 0479

Regdato 26-10-2009

Registreret af Jørgen Bojesen

Genstand Plantetæller Antal 1



Kategori Landbrug/Have

Lokale Depot KA

Tilknytning DSB Planteskole

Kasse/Reoln Reol nr.

Materiale Plast

Periode Nutid

Årgang ca 1980

Anvendelse Til optælling af antal planter / m2

Anvendt af DSB Planteskole?

Beskrivels Består af 4 stk. plastlister som kan sættes sammen til en firkant på 31,6 * 31,6 cm man tæller antallet af planter i rammen og ganger med 10, så har man antallet af planter pr. m2

Findested

Findedato 2009



Udlån Nej

Indbragt af ?

Låner

MUSEUM I LANGÅ

Dato 28-01-2023

RegistnrMiL 0480

Regdato 27-10-2009

Registreret af Jørgen Bojesen

Genstand Fiskehjul Antal 1



Kategori Hobby og legetøj

Lokale Reception A

Tilknytning Privat

Kasse/Reoln Skab nr.

Materiale Aluminium

Periode Nutid

Årgang 1946

Anvendelse Lystfiskeri

Anvendt af "Aalborg Hansen"

Beskrivels
ø 90 mm multiplikatorhjul med beslag til stang og 2 fingergreb til oprul og et bremsegreb. Hjulet er fremstillet af Lars Aalborg Hansen i ca. 1946 og støbt på Bildes Metalstøberi i Lohmansgade

Findested
Langå ved Jørn Dyrholm
(søn af Aalborg Hansen)

Findedato 2009



Udlån Nej

Indbragt af Jørn Dyrholm

Låner

MUSEUM I LANGÅ

Dato 28-01-2023

RegistnrMiL 0481

Regdato 27-10-2009

Registreret af Jørgen Bojesen

Genstand Stueur Antal 1



Kategori Andet boliginventar

Lokale Udstilling D

Tilknytning Privat

Kasse/Reoln Andet

Materiale Træ stål og messing

Periode Nutid

Årgang ca. 1920

Anvendelse

Anvendt af Jørn Dyrholm

Beskrivels
Urkasse af egetræ 42 * 26 * 14 cm, urværk i stål og hvidmalet skive og pendul med messingkanter og romertal.
Købt brugt på et julemarked i savværkskirken i Glamsbjerg for 25 kr.
Avisartikler om savværkskirken medfølger.

Findested Langå ved Jørn Dyrholm

Findedato 2009

Udlån Nej

Indbragt af Jørn Dyrholm

Låner



MUSEUM I LANGÅ

Dato 28-01-2023

RegistnrMiL 0482

Regdato 23-11-2009

Registreret af Jørgen Bojesen

Genstand Metalspand Antal 1



Kategori Jernbanen

Lokale Depot KA

Tilknytning DSB

Kasse/Reoln Reol nr.

Materiale Galv jern

Periode Nutid

Årgang ca. 1920

Anvendelse ?

Anvendt af Banearbejder ved 18. OBM. STRK.

Beskrivels Følset spand i galv. Jern højde 17 cm diam. 20 cm, 10mm hank

Findested DSB

Findedato 14-09-2009



Udlån Nej

Indbragt af Jørgen Rene' Vibevej Langå

Låner

MUSEUM I LANGÅ

Dato 28-01-2023

RegistnrMiL 0483

Regdato 23-11-2009

Registreret af Jørgen Bojesen

Genstand Metalkande Antal 1



Kategori Jernbanen

Lokale Depot KA

Tilknytning DSB

Kasse/Reoln Reol nr.

Materiale Metal

Periode Nutid

Årgang ca. 1920

Anvendelse Til oliepåfyldning på smøreglas på damplokomotiver

Anvendt af Fyrbøderen eller lokofører

Beskrivels Kande i jernplade med hank og tud, ½ låg med hængsel og håndtag, indhold ca 1liter

Findested DSB

Findedato 14-09-2009



Udlån Nej

Indbragt af Jørgen Rene' Vibevej Langå

Låner

MUSEUM I LANGÅ

Dato 28-01-2023

RegistnrMiL 0484

Regdato 23-11-2009

Registreret af Jørgen Bojesen

Genstand Oliekande Antal 1



Kategori Jernbanen

Lokale Depot KA

Tilknytning DSB

Kasse/Reoln Reol nr.

Materiale Metal

Periode Nutid

Årgang ca. 1920

Anvendelse Til olieforstøvning undersmøringafglidestænger på damplokomotiver

Anvendt af DSB

Beskrivels Oliekande i metal til tryksmøring / forstøvning med dyserør og dyse og ventil, påfyldning med pumpe hank i træ
diam. 10 cm højde 16 cm
3/4 pint

Findested DSB

Findedato 14-09-2009



Udlån Nej

Indbragt af Jørgen Rene'
Vibevej Langå

Låner

MUSEUM I LANGÅ

Dato 28-01-2023

RegistnrMiL 0485

Regdato 23-11-2009

Registreret af Jørgen Bojesen

Genstand Smørekande Antal 1



Kategori Jernbanen

Lokale Depot KA

Tilknytning DSB

Kasse/Reoln Reol nr.

Materiale Metal

Periode Nutid

Årgang ca. 1920

Anvendelse Smøring på damplokomotiver

Anvendt af Fyrbøderen

Beskrivels Smørekande m pumpe, påfyldning og hank og tud totalængde 33 cm bredde 6 cm, messingskilt DSB

Findested DSB Langå

Findedato 14-09-2009



Udlån Nej

Indbragt af Jørgen Rene' Vibevej Langå

Låner

MUSEUM I LANGÅ

Dato 28-01-2023

RegistnrMiL 0486

Regdato 23-11-2009

Registreret af Jørgen Bojesen

Genstand Smørekande Antal 1



Kategori Jernbanen

Lokale Depot KA

Tilknytning DSB

Kasse/Reoln Reol nr.

Materiale Metal

Periode Nutid

Årgang ca. 1920

Anvendelse Smøring på damplokomotiver

Anvendt af Fyrbøderen

Beskrivels se foto

Findested Dsb Langå

Findedato 14-09-2009



Udlån Nej

Indbragt af Jørgen Rene'
Vibevej Langå

Låner

MUSEUM I LANGÅ

Dato 28-01-2023

RegistnrMiL 0487

Regdato 23-11-2009

Registreret af Jørgen Bojesen

Genstand Metalskilt Antal 1



Kategori Jernbanen

Lokale Depot KA

Tilknytning DSB

Kasse/Reoln Reol nr.

Materiale Emaljeret metal

Periode Nutid

Årgang 1900-tallet

Anvendelse Forbudsskilt

Anvendt af DSB

Beskrivels Hvidemaljeret metalskilt med påskriften "Hunde må ikke medtages" isort og 2 huller til skruer, fra togvogn.

Findested DSB

Findedato 07-09-2009



Udlån Nej

Indbragt af Jens Anker Jensen
Åbrovej 5 Langå

Låner

MUSEUM I LANGÅ

Dato 28-01-2023

RegistnrMiL 0488

Regdato 23-11-2009

Registreret af Jørgen Bojesen

Genstand Varmeplade m strygejern Antal 1



Kategori Køkken og bryggers

Lokale Depot KA

Tilknytning Anden virksomhed

Kasse/Reoln Reol nr.

Materiale jern og træ

Periode Nutid

Årgang ? Indtil ca 1970

Anvendelse Strygning

Anvendt af Personale på privat Hvilehjemmet Højris Langå

Beskrivels Støbejernsvarmeplade til brændekomfur med 3 strygejern

Findested Privathvilehjemmet Højris Langå

Findedato 24-09-2009

Udlån Nej

Indbragt af Johanne Crone Jørgensen
Ferparken 10B Ulstrup

Låner



MUSEUM I LANGÅ

Dato 28-01-2023

RegistnrMiL 0489

Regdato 23-11-2009

Registreret af Jørgen Bojesen

Genstand Vaffeljern komfur Antal 1



Kategori Køkken og bryggers

Lokale Depot KA

Tilknytning Anden virksomhed

Kasse/Reoln Reol nr.

Materiale jern

Periode Nutid

Årgang ? Indtil ca 1970

Anvendelse Vaffelbagning

Anvendt af Personale på privat Hvilehjemmet Højris Langå

Beskrivels Vaffeljern til brændekomfur, underdel med 2 hanke og deri placeret et vendbart vaffeljern med plads til 5 vafles

Findested Privathvilehjemmet Højris Langå

Findedato 24-09-2009

Udlån Nej

Indbragt af Johanne Crone Jørgensen
Ferparken 10B Ulstrup

Låner



MUSEUM I LANGÅ

Dato 28-01-2023

RegistnrMiL 0490

Regdato 23-11-2009

Registreret af Jørgen Bojesen

Genstand Brødmaskine Antal 1



Kategori Køkken og bryggers

Lokale Depot KA

Tilknytning Anden virksomhed

Kasse/Reoln Reol Registr.nr.

Materiale Træ, støbejern og stål

Periode Nutid

Årgang ? Indtil ca 1970

Anvendelse Skiveskæring af rugbrød

Anvendt af Personale på privat Hvilehjemmet Højris Langå

Beskrivels Gul brødmaskine med rustfri klinge og brødanlæg og håndtag i træ

Findested Privathvilehjemmet Højris Langå

Findedato 24-09-2009



Udlån Nej

Indbragt af Johanne Crone Jørgensen
Ferparken 10B Ulstrup

Låner

MUSEUM I LANGÅ

Dato 28-01-2023

RegistnrMiL 0491

Regdato 23-11-2009

Registreret af Jørgen Bojesen

Genstand Æbleskivepande komfur Antal 1



Kategori Køkken og bryggers

Lokale Depot KA

Tilknytning Anden virksomhed

Kasse/Reoln Reol nr.

Materiale Støbejern emaljeret

Periode Nutid

Årgang ? Indtil ca 1970

Anvendelse Fremstilling af æbleskiver

Anvendt af Personale på privat Hvilehjemmet Højris Langå

Beskrivels Æbleskivepande med plads til 7 æbleskiver, til brændekomfur, fremstillet i støbejern med 2 håndtag og emaljeret indvendig

Findested Privathvilehjemmet Højris Langå

Findedato 24-09-2009



Udlån Nej

Indbragt af Johanne Crone Jørgensen
Ferparken 10B Ulstrup

Låner

MUSEUM I LANGÅ

Dato 28-01-2023

RegistnrMiL 0492

Regdato 23-11-2009

Registreret af Jørgen Bojesen

Genstand Krykker Antal 2



Kategori Udenfor kategori

Lokale Depot KA

Tilknytning Anden virksomhed

Kasse/Reoln Reol nr.

Materiale Træ

Periode Nutid

Årgang ? Indtil ca 1970

Anvendelse Til støtte for gangbesværede

Anvendt af Personale på privat Hvilehjemmet Højris Langå

Beskrivels 1 par krykker i træ

Findested Privathvilehjemmet Højris Langå

Findedato 24-09-2009



Udlån Nej

Indbragt af Johanne Crone Jørgensen
Ferparken 10B Ulstrup

Låner

MUSEUM I LANGÅ

Dato 28-01-2023

RegistnrMiL 0493

Regdato 23-11-2009

Registreret af Jørgen Bojesen

Genstand Lommeregner Antal 1



Kategori Andet boliginventar

Lokale Depot KA

Tilknytning Ukendt

Kasse/Reoln Reol nr.

Materiale Plast

Periode Nutid

Årgang ca 1960

Anvendelse Til beregninger

Anvendt af vides ikke

Beskrivels 7*14*3 cm lommeregner mrk Texas Instruments TI-1200 på bagsiden mærket "4575RCl"

Findested ?

Findedato ?

Indbragt af ?

Udlån Nej

Låner



MUSEUM I LANGÅ

Dato 28-01-2023

RegistnrMiL 0494

Regdato 23-11-2009

Registreret af Jørgen Bojesen

Genstand Bakke Antal 1



Kategori Industri

Lokale Depot KA

Tilknytning Langå Træindustri

Kasse/Reoln Reol nr.

Materiale Træfiner og melamin

Periode Nutid

Argang ca 1970

Anvendelse Servering

Anvendt af Husmoderen

Beskrivels Formpresset finer med lim og lakfilm
Mærket Langva made in Denmark + flag

Findested Loppemarked

Findedato 2009

Udlån Nej

Indbragt af Ole Mortensen

Låner



MUSEUM I LANGÅ

Dato 28-01-2023

RegistnrMiL 0495

Regdato 23-11-2009

Registreret af Jørgen Bojesen

Genstand Bakke Antal 1



Kategori Industri

Lokale Depot KA

Tilknytning Langå Træindustri

Kasse/Reoln Reol nr.

Materiale Træfiner og melamin

Periode Nutid

Årgang ca 1970

Anvendelse Servering

Anvendt af

Beskrivels 43*31 cm bakke formpresset af finer og melamin mærket Langva på bagsiden med grøn mækat og blå Gudenå made in denmark

Findested Købt på loppemarked

Findedato 2009

Udlån Nej

Indbragt af Ole Mortensen

Låner



MUSEUM I LANGÅ

Dato 28-01-2023

RegistnrMiL 0496

Regdato 23-11-2009

Registreret af Jørgen Bojesen

Genstand Bakke Antal 1



Kategori Industri

Lokale Depot KA

Tilknytning Langå Træindustri

Kasse/Reoln Reol nr.

Materiale Formpresset finer

Periode Nutid

Årgang 1968

Anvendelse Servering

Anvendt af Husmoderen

Beskrivels 50 * 37 cm formpresset bakke ca 2 cm dyb mahognifiner, mærket på bagside "Langva" billede af åen og jernbanen. Water, Wine and Spirit Proof, Heat Proof, Melamine finish

Findested

Findedato

Indbragt af

Udlån Nej

Låner



MUSEUM I LANGÅ

Dato 28-01-2023

RegistnrMiL 0497

Regdato 23-11-2009

Registreret af Jørgen Bojesen

Genstand Avisforside Antal 1



Kategori Bøger og blade

Lokale Vandrestilling B

Tilknytning Besættelsen 40-45

Kasse/Reoln Andet

Materiale Skifteramme og papir

Periode Nutid

Årgang 1945

Anvendelse Ophængning

Anvendt af ?

Beskrivels Skifteramme 60 * 40 cm med Jyllandspostens forsider fra den 5 maj 1945, Danmarks befrielse

Findested ?

Findedato 2009



Udlån Nej

Indbragt af ?

Låner

MUSEUM I LANGÅ

Dato 28-01-2023

RegistnrMiL 0498

Regdato 23-11-2009

Registreret af Jørgen Bojesen

Genstand Svinekort Antal 1



Kategori Landbrug/Have

Lokale Depot

Tilknytning Besættelsen 40-45

Kasse/Reoln Kassenr. 28

Materiale Papir

Periode Nutid

Argang 1940

Anvendelse Dette svinekort giver ihændeberen ret til levering og slagtning af 1 svin, i tiden fra 12 aug. 1940 til 7 sep. 1940

Anvendt af Landmænd

Beskrivels Kort udstedt af Landbrugsministeriets svinereguleringsudvalg mrk. 8 37304

Findested ?

Findedato ?

Indbragt af ?

Udlån Nej

Låner



MUSEUM I LANGÅ

Dato 28-01-2023

RegistnrMiL 0499

Regdato 23-11-2009

Registreret af Jørgen Bojesen

Genstand Visehæfte Antal 1



Kategori Bøger og blade

Lokale Depot KB

Tilknytning Ukendt

Kasse/Reoln Reol nr.

Materiale Papir og karton

Periode Nutid

Årgang 1946

Anvendelse

Anvendt af

Beskrivels 7. oplag af visebogen "Hjalmar og Hulda" og 125 andre gamle viser og sange. Udgivet i 1946 af Sølv's Bogmagasin og forlag, Odense.

Findested ?

Findedato 2009



Udlån Nej

Indbragt af ?

Låner

MUSEUM I LANGÅ

Dato 28-01-2023

RegistnrMiL 0500

Regdato 14-12-2004

Registreret af Holger Andersen

Genstand petromax Antal 1



Kategori Køkken og bryggers

Lokale Depot KA

Tilknytning Privat

Kasse/Reoln Reol nr.

Materiale blik glas silkevæv

Periode Nutid

Årgang 1940-50

Anvendelse belysning

Anvendt af Ole Mortensen

Beskrivels Petromax med meget stor lysudvikling når petroleum under stort tryk afbrændes i lysnettet.

Findested Milskovvej, Helstrup

Findedato 2004



Udlån Nej

Indbragt af Ole Mortensen

Låner

MUSEUM I LANGÅ

Dato 28-01-2023

RegistnrMiL 0501

Regdato 14-12-2004

Registreret af Holger Andersen

Genstand Brødsværer Antal 1



Kategori Køkken og bryggers

Lokale Udstilling D

Tilknytning Privat

Kasse/Reoln

Materiale træ & jern

Periode Nutid

Årgang 1920-70

Anvendelse skæring af brødsværer

Anvendt af Wiliam Gaba

Beskrivels trævugge hvor rugbrødet blev placeret og skubbedes frem mod kniven på vægtarmen

Findested Fælledvej, Langå

Findedato ?

Udlån Nej

Indbragt af Wiliam Gaba

Låner



MUSEUM I LANGÅ

Dato 28-01-2023

RegistnrMiL 0502

Regdato 14-12-2004

Registreret af Holger Andersen

Genstand Hårstø'der Antal 1



Kategori Køkken og bryggers

Lokale Udstilling H

Tilknytning Privat

Kasse/Reoln Andet

Materiale jern

Periode Nutid

Årgang 18-1900

Anvendelse Afstødning af svinebørster under slagting

Anvendt af Wiliam Gaba

Beskrivels Kegleformet jernkræmmerrhus med krog i toppen, beregnet til at fjerne børsterne fra det slagtede og skoldede svin. Krogen er til fjernelse af neglene på griosetæerne

Findested Fælledvej, Langå.

Findedato ?



Udlån Nej

Indbragt af W.Gaba

Låner

MUSEUM I LANGÅ

Dato 28-01-2023

RegistnrMiL 0503

Regdato 19-10-2004

Registreret af Holger Andersen

Genstand Primus Antal 1



Kategori Køkken og bryggers

Lokale Depot KA

Tilknytning Privat

Kasse/Reoln Reol nr.

Materiale messing og jern

Periode Nutid

Årgang ca. 1920

Anvendelse kogning af mad, vand

Anvendt af Poul Rasmussen,

Beskrivels
Messingbeholder til petroleum, 3 jernben, som er forlængede op over brænderen. Denne er skruet ned i beholderen og sidder ca 10 cm højere. Øverst ligger en jernrist for at stabilisere gryde eller kedel under kogning.

Findested ?

Findedato



Udlån Nej

Indbragt af Poul Rasmussen

Låner

MUSEUM I LANGÅ

Dato 28-01-2023

RegistnrMiL 0504

Regdato 14-09-2004

Registreret af Holger Andersen

Genstand Brikvæve Antal 1

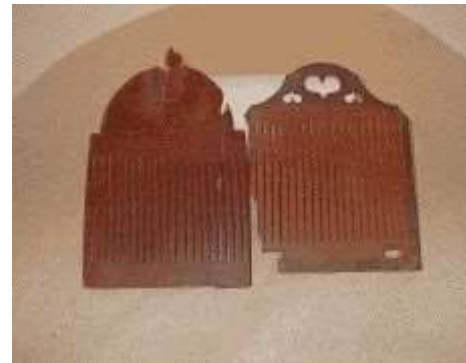

Kategori Håndarbejde

Lokale Udstilling E

Tilknytning Ukendt

Kasse/Reoln

Materiale træ

Periode Nutid

Årgang 1820 og 1827

Anvendelse vævning af bånd til forstærkning eller udsmykning på hhv hverdagstøj og festdragter

Anvendt af ?

Beskrivels Rektangulær træplade med gennemskæringer til uldtråde , mellem g.skæringerne er der huller til trendtråden, anvendes 2 sammen som skiftevis drejes til den ene og den anden side. 0504 er mærket MMR ND Ano 1827. 0505 er mærketAMJSDKD.1820. Der findes udskæringer i toppen af begge plader som udsmykning.

Findested ?

Findedato



Udlån Nej

Indbragt af

Låner

MUSEUM I LANGÅ

Dato 28-01-2023

RegistnrMiL 0505

Regdato 03-12-2013

Registreret af Jørgen Bojesen

Genstand Brikvæve Antal 1



Kategori Håndarbejde

Lokale Udstilling E

Tilknytning Ukendt

Kasse/Reoln

Materiale Tæ

Periode Nutid

Årgang 1820 og 1827

Anvendelse vævning af bånd til forstærkning eller udsmykning på hhv hverdagstøj og festdragter

Anvendt af ?

Beskrivels Rektangulær træplade med gennemskæringer til uldtråde , mellem g.skæringerne er der huller til trendtråden, anvendes 2 sammen som skiftevis drejes til den ene og den anden side. 0504 er mærket MMR ND Ano 1827. 0505 er mærket AMJSDKD.1820. Der findes udskæringer i toppen af begge plader som udsmykning.

Findested ?

Findedato



Udlån Nej

Indbragt af

Låner

MUSEUM I LANGÅ

Dato 28-01-2023

RegistnrMiL 0506

Regdato 14-09-2004

Registreret af HJA

Genstand Håndsymaskine Antal 1



Kategori Andet boliginventar

Lokale Depot KA

Tilknytning Privat

Kasse/Reoln Reol nr.

Materiale træ + metal

Periode Nutid

Årgang fra 1920

Anvendelse Tøjsyning. I rummet under maskinen findes garanti fra Guldager & Sønner, Nørregade 33, 8000 Århus C på en rep. i 1970

Anvendt af Fru Dagmar Gaba, Bakkely, Gl. Langå

Beskrivels Symaskinen består af en trækasse, hvorpå selve maskinen er monteret. Maskinen består af et støbejernshus, som beskytter de mekaniske dele. For enden af huset sidder et håndsving med udveksling, som driver selve syagregatet i den modsatte ende af maskinen. Med hensyn til selve mekanikkens brug henvises til de kvindelige medlemmer af bestyrelsen. Som beskyttelse af hele maskinen findes en forpresstet trækasse som også bruges under transport. Mærket er Anker og fabrikken hedder Anker Werke, Bielefeldt

Findested vides ikke

Findedato ?

Indbragt af William Gaba

Udlån Nej

Låner



MUSEUM I LANGÅ

Dato 28-01-2023

RegistnrMiL 0507

Regdato 07-12-2004

Registreret af Holger Andersen

Genstand Vaffeljern Antal 1



Kategori Køkken og bryggers

Lokale Depot KA

Tilknytning Ukendt

Kasse/Reoln Reol nr.

Materiale Jern

Periode Nutid

Årgang 1960

Anvendelse Bagning af vafler over gasblus

Anvendt af ?

Beskrivels Hængslede støbejernsplader som fyldes med dej og lægges på gasblusset og bages på begge sider. Resultatet er 4 vafler som er smukt ternede.

Findested ?

Findedato ?

Indbragt af ?

Udlån Nej

Låner



MUSEUM I LANGÅ

Dato 28-01-2023

RegistnrMiL 0508

Regdato 14-09-2004

Registreret af Holger Andersen

Genstand Æbleskræller Antal 1



Kategori Køkken og bryggers

Lokale Udstilling D

Tilknytning Ukendt

Kasse/Reoln

Materiale jern

Periode Nutid

Årgang 1885

Anvendelse Skrælning af æbler med samtidig udtagelse af kernehus.

Anvendt af ?

Beskrivels Æbleskræller. Maskinen er mærket LittleStar patetend june 9 85. Spindel med håndtag af træ. Spindelen er monteret i holde der kan fastspændes på kanten af bordpladen med en vingeskrue. På holderen er monteret en fjederbelastet bevægelig arm med kniv. Æblet fastgøres på enden af spindelen, der er forsynet med 3 pigge. Når spindelen drejes ved hjælp af håndtaget bevæges æblet under rotation frem mod den bevægelige arm (kniven) Kniven er forsynet med et modhold og skærer således kun en tynd skræl af æblet. Fjederbelastningen sikrer at kniven følger æblets overflade.

Findested ?

Findedato ?

Indbragt af ?

Udlån Nej

Låner



MUSEUM I LANGÅ

Dato 28-01-2023

RegistnrMiL 0509

Regdato 07-12-2004

Registreret af Holger Andersen

Genstand Flitsprøjte Antal 1



Kategori Køkken og bryggers

Lokale Depot KA

Tilknytning Ukendt

Kasse/Reoln Reol nr.

Materiale Jernblik

Periode Nutid

Årgang 1950

Anvendelse Bekæmpelse af klædemøl ved udsprøjtning af Dichlodifenyiltrichlorethan på uldfrakker, habitter, sweatere o.l., som blev gemt væk for sommeren . Det var i den "uskyldstid, hvor DDT kunne spises med ske"

Anvendt af ?

Beskrivels Flitsprøjten består af en cylinder med stempel. som i en cykelpumpe. Hvor luftstrømmen forlader pumpensidder der en dyse fra vædskebeholderen, som er loddet fast vinkelret på pumpecylinderen. Når luftstrømmen fra pumpen blæser over dysen skabes der undertryk i beholderen og vædsken forstøves og fordeles retningsbestemt med luftstrømmen over det uldtøj, som skal imprægneres. Påskrift på siden af cylinderen: BEKÆMP MØLPLAGEN SPRØJT I TIDE MED ANTIMOL DDT VIBEHASTRUP siden 1895 Flydende antimol er anerkendt af Statens Skadedyrlaboratorium til hjemmeimprægnering af uldne stoffer mod møl. En sprøjtning sikrer mod mølangreb i mindst 2 år. På beholderen står: MØL LEVER AF ULD MØL DØR AF ANTIMOL DDT

Findested ?

Findedato ?

Indbragt af ?

Udlån Nej

Låner



MUSEUM I LANGÅ

Dato 28-01-2023

RegistnrMiL 0510

Regdato 14-09-2004

Registreret af Holger Andersen

Genstand Melsigte Antal 1



Kategori Køkken og bryggers

Lokale Depot KA

Tilknytning Ukendt

Kasse/Reoln Reol nr.

Materiale træ + kobbernet

Periode Nutid

Årgang 1900

Anvendelse Sigtning af mel til sigtebrød

Anvendt af ?

Beskrivels Halvcylinderformet vugge med indsat aksel med fire vinger som følger nettets sider håndsving på ydersiden af vuggeenden. Hvedemel direkte fra kværnen fyldes i vuggen, håndtaget drejes, indtil alt melet er presset igennem messingnettet, som derefter renses for kernerester og er klar til næste sigtning. Indskrift i vuggen: Fyld kun tilsamme Højde som Akslen.

Findested ? Muligvis indkommet i Bjørns tid.

Findedato ?

Udlån Nej

Indbragt af ?

Låner



MUSEUM I LANGÅ

Dato 28-01-2023

RegistnrMiL 0511

Regdato 07-12-2004

Registreret af Holger Andersen

Genstand Radio Antal 1



Kategori Andet boliginventar

Lokale Depot KA

Tilknytning Privat

Kasse/Reoln Reol nr.

Materiale Plastic + metal

Periode Nutid

Argang 1950-60

Anvendelse Radio

Anvendt af William Gaba

Beskrivels Radio med plastickasse mål: 31 X20 X17 cm , Bund og bagklædning perforeret pap,som hænger sammen.Forplade delt i plastictremmer foroven(skjul for højttaler.) og glasplade med trykte sendestationer forneden.Radioen er mærket : Blaupunkt Ballet. Type 2500

Findested ?

Findedato 1980?

Indbragt af William Gaba

Udlån Nej

Låner



MUSEUM I LANGÅ

Dato 28-01-2023

RegistnrMiL 0512

Regdato 14-12-2004

Registreret af Holger Andersen

Genstand Patentskaft til koste Antal 1



Kategori Køkken og bryggers

Lokale Depot KA

Tilknytning Ukendt

Kasse/Reoln Reol nr.

Materiale Træ + jern

Periode Nutid

Argang ca. 1950

Anvendelse Patent holder til koste og skrubber

Anvendt af ?

Beskrivels Træskaft med træmuffe, som bliver fastholdt af en jernbøjle og spændt med en spiralfjeder. Jernbøjlen går igennem en jernplade, der virker som anlæg for kosten. Ved "ladning" af holderen skubbes muffen ned mod spiralfjederen og en kost skubbes ind og fastholdes mellem jernbøjlen og anlægget

Findested ?

Findedato ?

Indbragt af Gunhild ? Enghavevej

Udlån Nej

Låner



MUSEUM I LANGÅ

Dato 28-01-2023

RegistnrMiL 0513

Regdato 14-09-2004

Registreret af Holger Andersen

Genstand Støvsuger Antal 1



Kategori Andet boliginventar

Lokale Depot KA

Tilknytning Ukendt

Kasse/Reoln Reol nr.

Materiale Jernblik+ stofledning

Periode Nutid

Argang 1910-20

Anvendelse Rengøring af gulve

Anvendt af Anonym

Beskrivels Støvsuger med bærerem og stofbetrukket ledning, men uden slange og mundstykke,(måske brugt på hotel). Mrk:ELEKTROLUX serienr. :626 nr. 03268 beregnet til 210 - 225 Volt

Findested lå på trappen en åbningsdag i 1998, ingen afsender el lign.

Findedato ?

Indbragt af ?

Udlån Nej

Låner



MUSEUM I LANGÅ

Dato 28-01-2023

RegistnrMiL 0514

Regdato 05-10-2004

Registreret af Holger Andersen

Genstand Tøjrulle Antal 1



Kategori Køkken og bryggers

Lokale Udstilling G

Tilknytning Ukendt

Kasse/Reoln Andet

Materiale Støbejern og træ

Periode Nutid

Årgang 1900?

Anvendelse Rulning af sengetøj,duge,håndklæder m.v.

Anvendt af ?

Beskrivels Stativ af støbejern med ruller af hårdt poleret træ. håndsving og udveksling af støbejern,med håndtag af træ"ilæggerbord og fratagningsbord" af træplade. Rullen er lavet på Langå træindustri v/ H.Graabech,Grundlagt 1905 ,Telefon nr. 119 (2 lin), Postgiro 37772. Valsernes længde er 500 mm vægt 30 kg pris netto 54,00 kr. iflg fotokopi fra Langå Træindustris katalog årgang?Rullespænding ved hjælp af kors med gevindbolt, som spænder øverste rulle ned mod nederste rulle

Findested ?

Findedato



Udlån Nej

Indbragt af ?

Låner

MUSEUM I LANGÅ

Dato 28-01-2023

RegistnrMiL 0515

Regdato 05-10-2004

Registreret af Ole Mortensen

Genstand kasket Antal 1



Kategori Jernbanen

Lokale Udstilling F

Tilknytning DSB

Kasse/Reoln Andet

Materiale uld/messing /plast

Periode Nutid

Argang

Anvendelse

Anvendt af DSB

Beskrivels
Jernbanekasket . Flad ,lavet af uld . Bånd omkring kanten med DSB symboler (vingehjul,kokarde og løv). Skyggen sort og skinnende med justerbart hagebånd fastholdt af knapper med DSB symbolet.

Der er desuden udlånt en sort kasket med kokarde og løv og krone, og en brun kasket mrk DSB, samt en fløjte. Alt sammen til Station K

Findested

Findedato ?



Udlån Ja

Indbragt af Joen Kunø Christensen
Vestergade 16, 8870 Langå

Låner Station K

MUSEUM I LANGÅ

Dato 28-01-2023

RegistnrMiL 0516

Regdato 05-10-2004

Registreret af Holger Andersen

Genstand Tøjrulle på stativ Antal 1



Kategori Køkken og bryggers

Lokale Depot KA

Tilknytning Ukendt

Kasse/Reoln Andet

Materiale Støbejern + træ

Periode Nutid

Årgang 1910?

Anvendelse Rulning af linned

Anvendt af ?

Beskrivels Jernstativ med træroller (se beskrivelse på 514), Spændemekanismen er forskellig fra den tidligere beskrevne idet den består af en vægtstang som spændes ved nedtrykning og fastholdes af en pal der kan gå i indgreb med 3 hak og dermed bestemme hvor hårdt rullerne skal trykke..På enden af rullen står navnet .AVNSØ

Findested ?

Findedato vides ikke



Udlån Nej

Indbragt af ?

Låner

MUSEUM I LANGÅ

Dato 28-01-2023

RegistnrMiL 0517

Regdato 05-10-2004

Registreret af Holger Andersen

Genstand Plastisk sprængstof Antal 3



Kategori Militær

Lokale Depot KA

Tilknytning Besættelsen 40-45

Kasse/Reoln Reol nr.

Materiale trotyl

Periode Nutid

Årgang 1940

Anvendelse Sprængstof som kan formes ,f. eks. rundt om en jernbaneskinne.

Anvendt af Frihedskæmpere under 2. Verdenskrig

Beskrivels Sprængstof der kan anvendes ligesom modellervoks og formes efter det hulrum eller den profil som skal destrueres. Kan kun antændes ved hjælp af en detonator, der presses ned i et hul lavet med en blyant i massen. Plastisk sprængstof kan ikke "gå af" selv om man tænder ild i det (forsøgt i en brændeovn, flammerne er meget svovlgule og det soder meget, men varmer godt.HJA.) Sprængkraften i et 200grams legeme er virkelig imponerende, og transport er enkel. Lugten minder om mandelolie.

Findested Gudenåen

Findedato ?

Indbragt af ?

Udlån Nej

Låner



MUSEUM I LANGÅ

Dato 28-01-2023

RegistnrMiL 0518

Regdato 02-11-2004

Registreret af Holger Andersen

Genstand Håndboremaskine Antal 1



Kategori Håndværk

Lokale Depot KA

Tilknytning Privat

Kasse/Reoln Reol nr.

Materiale Jern + træ

Periode Nutid

Årgang 1930

Anvendelse Boring af huller i træ, metal m.v.

Anvendt af William Gaba

Beskrivels Træhåndtag med gaffelformet jernstykkehvorpå er fæstet et stort og et lille tandhjul, som giver udvekslingen. Det store tandhjul har håndtag til at dreje og dermed give det lille tandhjul og borepatronen omdrejninger og kraft, så boret kan æde sig ned i træet. På akslen som fastholder det store tandhjul er der i modsat side monteret et træhåndtag, så man kan støtte bærehåndtaget mod brystet og styre præcist med venstre hånd. Mærket :Grenco, Germany.

Findested W G

Findedato ?

Indbragt af William Gaba

Udlån Nej

Låner



MUSEUM I LANGÅ

Dato 28-01-2023

RegistnrMiL 0519

Regdato 02-11-2004

Registreret af Holger Andersen

Genstand Amerikansk Skiftenøgle Antal 1



Kategori Håndværk

Lokale Udstilling H

Tilknytning Privat

Kasse/Reoln

Materiale Jern

Periode Nutid

Årgang 1920

Anvendelse på- og afskruning af møtrikker og bolte, sandsynligvis del af et værktøjssæt måske leveret med en traktor fra USA

Anvendt af William Gaba

Beskrivels Jernemne 11,8 cm langt "håndtagsformet" med bredeste sted 4,5 cm. Tykkelse 0,7 cm med ensidig udfræsning hvor der går en 0,45 cm tyk firkantet aksel der ender i et gevindstykke som bliver aktiveret af en omløber til bestemmelse af afstanden mellem de to kæber, en på emnet og en på akselstykket.

Findested ?

Findedato ?

Indbragt af William Gaba

Udlån Nej

Låner



MUSEUM I LANGÅ

Dato 28-01-2023

RegistnrMiL 0520

Regdato 02-11-2004

Registreret af HJA

Genstand Borsving med træbor Antal 1



Kategori Håndværk

Lokale Depot KA

Tilknytning Privat

Kasse/Reoln Reol nr.

Materiale Jern + træ

Periode Nutid

Årgang 1900

Anvendelse Boring af huller i træ,jern,mur m.v.

Anvendt af WG

Beskrivels Stålstang som er bøjet vinkelret tre gange og afsluttes med yderligere et vinkelbøjet stykke, som er forsynet med gear, dette kan dreje høre og venstre om og drive snegleboret ned i træ etc.Øverst på boret fgindes en drejelig knop af træ til beskyttelse af hånden under arbejdet.På midterstykket af borsvinget findes en træomløber med samme funktion som førnævnte.Begge håndtag går i kuglelejer.Borepatronen er udført med kun 2 kæber og kan derfor kun virke ordentlig med bor hvis topenden er firkantet.

Findested ?

Findedato ?

Indbragt af William Gaba

Udlån Nej

Låner



MUSEUM I LANGÅ

Dato 28-01-2023

RegistnrMiL 0521

Regdato 02-11-2004

Registreret af Holger Andersen

Genstand Tobakssnitter Antal 1



Kategori Køkken og bryggers

Lokale Depot KA

Tilknytning Besættelsen 40-45

Kasse/Reoln Reol nr.

Materiale jern+træ

Periode Nutid

Årgang 1940 ?

Anvendelse Snitning af hjemmeavlet tobak

Anvendt af ?

Beskrivels Træplade hvorpå er fastskruet 4 ben, som bærer et halvt rør og en aksel som er forsynet med et træhåndtag og en kniv, som skar tobakken ved omdrejning. typisk husflid.

Findested ?

Findedato juni 1998

Udlån Nej

Indbragt af ?

Låner



MUSEUM I LANGÅ

Dato 28-01-2023

RegistnrMiL 0522

Regdato 14-12-2004

Registreret af Holger Andersen

Genstand Tobakssnitter Antal 1



Kategori Køkken og bryggers

Lokale Depot KA

Tilknytning Besættelsen 40-45

Kasse/Reoln Reol nr.

Materiale Jern + træ

Periode Nutid

Årgang 1940

Anvendelse Snitning af tobak

Anvendt af ?

Beskrivels Tobakssnitter med lukket kasse med automatisk fremføring og to knive,skrue til fastspænding på bordplade. ssofistikeret udførelse.

Findested ?

Findedato ?

Indbragt af ?

Udlån Nej

Låner



MUSEUM I LANGÅ

Dato 28-01-2023

RegistnrMiL 0523

Regdato 14-12-2004

Registreret af Holger Andersen

Genstand Blæselampe Antal 1



Kategori Håndværk

Lokale Depot KA

Tilknytning Ukendt

Kasse/Reoln Reol nr.

Materiale Messing + jern

Periode Nutid

Årgang 1930

Anvendelse Blæselampe til opvarmning af loddekolber, før man fik flaskegas til formålet. Kunne også bruges til optøning af vandrør o.l.

Anvendt af Blikkenslager.

Beskrivels
Messingdåse med påloddet låg hvori er indsat en pumpe som kan skabe tryk i beholderen. I låget findes en fordybning, som fyldes med sprit, dette antændes og når varmen er tilstrækkelig høj, antændes glødespiralen og petroleumen fra trykbeholderen presses ud og en kontrolleret flamme (blå) skyder ud fra "tuden". Perforeret håndtag til styring af lampen er loddet på beholderen. Selve blæsebrænderen er skruet på beslag, som på toppen har en holder til at styre loddekolben mens den varmes op.

Findested ?

Findedato ?

Indbragt af ?

Udlån Nej

Låner



MUSEUM I LANGÅ

Dato 28-01-2023

RegistnrMiL 0524

Regdato 14-12-2004

Registreret af HJA

Genstand træbakke Antal 1



Kategori Køkken og bryggers

Lokale Depot KA

Tilknytning Langå Træindustri

Kasse/Reoln Reol nr.

Materiale Lamineret træ

Periode Nutid

Årgang 1950-60

Anvendelse Anretning af drinks eller andre nydelsesmidler f.eks. i fly, eller andre steder hvor pladsen var trang men hvor man alligevel gerne ville spise eller drikke civiliseret.

Anvendt af ?

Beskrivels Lamineret træbakke 27 cm lang, 12,3 cm bred, langsiderne er buede og hjørnerne afrundede. Pladen er presset så emnet er svagt karformet.

Findested ?

Findedato ?

Indbragt af ?

Udlån Nej

Låner



MUSEUM I LANGÅ

Dato 28-01-2023

RegistnrMiL 0525

Regdato 14-12-2004

Registreret af Holger Andersen

Genstand Træbakke stor Antal 1



Kategori Køkken og bryggers

Lokale Depot KA

Tilknytning Langå Træindustri

Kasse/Reoln Reol nr.

Materiale Lamineret træ

Periode Nutid

Årgang 69 ?

Anvendelse Flytning af bestik og porcelæn fra køkken til stue eller fra flypantry til passagererne.

Anvendt af ?

Beskrivels Træplade af lamineret træ med yderste cm opbøjet hele vejen rundt . Mrk.: TAP med et meget stiliseret fly ovenover.På bagsiden en rund mærkat i rød og grøn . omskriften er :Water Wine and spiritproof 69 hest proof X i rødt,Langva skrevet i enstregtegning af en bakke som desuden indeholder jernbanespor og Gudenå. Desuden et dansk flag og et rødt stempel med Langva, nederst2 symboler og FLAMING ? vi afprøver i scanneren. Lavet på Graabech`s fabrikker i Langå.

Findested ?

Findedato ?

Indbragt af

Udlån Nej

Låner



MUSEUM I LANGÅ

Dato 28-01-2023

RegistnrMiL 0526

Regdato 04-01-2005

Registreret af Holger Andersen

Genstand Tobaksruller Antal 2



Kategori Køkken og bryggers

Lokale Depot KA

Tilknytning Besættelsen 40-45

Kasse/Reoln Reol nr.

Materiale Tobaksblade

Periode Nutid

Årgang 1942

Anvendelse Skæres i tobaksskærer, fermenteres og ryges i pipe eller cigaretter

Anvendt af ?

Beskrivels
Tobaksblade på størrelse med små rabarberblade plukkes, rulles sammen til en cylinder ca 2,5 cm Ø. Derefter blev rullerne parvis hængt op, f.eks på loftet nær ved skorstenen og tørret indtil bladene kunne smuldres i hånden. Nu var tobakken klar til videre behandling. dvs: skæres i forskellig finhed, blandes med frugtsaft eller lign(fermenteres) og efter tørring igen er det klar til rygning. Kvaliteten af den danske tobak er ikke god p.g.a. for lidt varme og sol der ikke tillader fuld udvikling af smag og nikotinindhold. Tobaksrullerne er lagt i en trækasse med plexiglaslåg af Ole Mortensen fordi de smuldrer uhyre let når man rører ved dem.

Findested ?

Findedato ?

Indbragt af Kristian AAbenhus

Udlån Nej

Låner



MUSEUM I LANGÅ

Dato 28-01-2023

RegistnrMiL 0527

Regdato 04-01-2005

Registreret af Holger Andersen

Genstand Universalnøgle Antal 1



Kategori Håndværk

Lokale Depot KA

Tilknytning Ukendt

Kasse/Reoln Reol nr.

Materiale Jern

Periode Nutid

Årgang 1930-40

Anvendelse Løsning og spænding af forskellige slags møtrikker

Anvendt af ?

Beskrivels Fastnøgle, sandsynligvis del af værktøjssæt som har fulgt en ny maskine. 22 cm lang gaffelnøgle med forskellig størrelse gab i enderne, desuden en lukket sekskantet nøgle i godset ved den største gaffel. I den anden ende er der påsvejet en nøgle vinkelret på gafflen, anvendelse uvis.

Findested ?

Findedato ?

Indbragt af ?

Udlån Nej

Låner



MUSEUM I LANGÅ

Dato 28-01-2023

RegistnrMiL 0528

Regdato 04-01-2005

Registreret af Holger Andersen

Genstand Beskærersav Antal 1



Kategori Landbrug/Have

Lokale Depot KA

Tilknytning Ukendt

Kasse/Reoln Reol nr.

Materiale Jern + træ

Periode Nutid

Årgang 1940

Anvendelse ?Beskæring af f.eks frugttræer

Anvendt af ?

Beskrivels Stålbøjle med træhåndtag og opspændt savklinge

Findested ?

Findedato ?

Indbragt af ?

Udlån Nej

Låner



MUSEUM I LANGÅ

Dato 28-01-2023

RegistnrMiL 0529

Regdato 15-02-2004

Registreret af Holger Andersen

Genstand LO skilt Antal 1



Kategori Udenfor kategori

Lokale Depot KA

Tilknytning Privat

Kasse/Reoln Reol nr.

Materiale Metal

Periode Nutid

Årgang 1970

Anvendelse Afmærkning af LO kontor

Anvendt af Sammenslutning af fagforbund i Langå og Hvorslev

Beskrivels Emailleret skilt på 28 X 55 cm. Skiltet er hvidt med rødt kvadrat med hvidt LO logo 16 X 16 cm. Tekst iøvrigt Langå Hvorslev. Under emajllen ses foregående påmaling : Arbejdernes fællesorganisation i Langå og Hvorslev

Findested Afleveret her

Findedato Udgangen af 20



Udlån Nej

Indbragt af Jørgen Nielsen

Låner

MUSEUM I LANGÅ

Dato 28-01-2023

RegistnrMiL 0530

Regdato 15-02-2004

Registreret af Holger Andersen

Genstand Hjemmesmedet søm Antal 1



Kategori Håndværk

Lokale Depot KA

Tilknytning Privat

Kasse/Reoln Reol nr.

Materiale Jern

Periode Nutid

Årgang 1920

Anvendelse Til Tømmerkonstruktioner o.l.

Anvendt af I William Gabas hus

Beskrivels Håndsmedet søm på ca 20 cm

Findested Fælledvej 5

Findedato ?

Udlån Nej

Indbragt af William Gaba

Låner



MUSEUM I LANGÅ

Dato 28-01-2023

RegistnrMiL 0531

Regdato 19-10-2004

Registreret af Ole Mortensen

Genstand armbind Antal 1



Kategori Jernbanen

Lokale Udstilling F

Tilknytning DSB

Kasse/Reoln

Materiale Bomuld

Periode Nutid

Årgang 1940

Anvendelse ved ikke

Anvendt af

Beskrivels Gult bomuldsklæde med DSB's vingehjul broderet i centrum. 48x09 cm

Findested

Findedato 19/10-04



Udlån Nej

Indbragt af Joen Kunø Christensen

Låner

MUSEUM I LANGÅ

Dato 28-01-2023

RegistnrMiL 0532

Regdato 08-03-2005

Registreret af HJA

Genstand Fænghætteudtrækker/-ind Antal 1



Kategori Hobby og legetøj

Lokale Depot KA

Tilknytning Privat

Kasse/Reoln Reol nr.

Materiale jern

Periode Nutid

Argang 1950

Anvendelse Isætning og udtrækning af fænghætter på haglpatroner

Anvendt af Ejner Madsen Dagsvad

Beskrivels Agregat til isætning og udtagning af fænghætter, bestående af 3 håndtag som er hængslet sammen. Nr 1 har udfræsning svarende til en kaliber 12 patron, med en svingbar arm som holder patronen fast i sædet. Nr. 2 har en fjederbelastet piston monteret så den trykker fænghætten fast i patronbunden ved sammenklemning af 1 + 2. Nr 3 klemmes sammen med de to øvrige håndtag sammen om den afskudte patron og trykker ved hjælp af den fjederbelastede piston fænghætten ud af sædet i patronen. Derefter er patronen igen klar til opladning. (Se iøvrigt nr 533 + 0006X15)

Findested Dagsvad

Findedato ?



Udlån Nej

Indbragt af Ejner Madsen, Dagsvad

Låner

MUSEUM I LANGÅ

Dato 28-01-2023

RegistnrMiL 0533

Regdato 05-04-2005

Registreret af Holger Andersen

Genstand Fænghætteudtrækker Antal 1



Kategori Hobby og legetøj

Lokale Udstilling H

Tilknytning Ukendt

Kasse/Reoln Reol nr.

Materiale Jern

Periode Nutid

Årgang til 1950

Anvendelse Som MIL nr 532

Anvendt af ?

Beskrivels Som 532, Denne er dog defekt.

Findested ?

Findedato ?

Indbragt af ?

Udlån Nej

Låner



MUSEUM I LANGÅ

Dato 28-01-2023

RegistnrMiL 0534

Regdato 05-04-2005

Registreret af Holger Andersen

Genstand Primus Antal 1



Kategori Køkken og bryggers

Lokale Udstilling D

Tilknytning Privat

Kasse/Reoln Reol nr.

Materiale Messing og jern

Periode Nutid

Årgang til 1960

Anvendelse Opvarmning af mad eller vand

Anvendt af Tage Hahn, Langå

Beskrivels
Messingbeholder med pumpesystem og brænder i jern, primussen står på 3 ben og har en løs rist til stabilisering af gryde eller kedel. Risten er udformet så den passer i benene som er forlænget op over brænderen og bøjet som anlæg for riller i risten. Disse riller sikrer at risten ikke kan skride. Primussen er mærket SVEA No 5. Trade mark : SIEVERT . Rundt om brænderen på beholderen står : BEST STOVE IN THE WORLD. Sådan!!!

Findested Afleveret af Tage Hahn , som rydder op i sit hus p.g.a. evt salg af huset på Havevej

Findedato ?



Udlån Nej

Indbragt af Poul Rasmussen, Laurbjerg

Låner

MUSEUM I LANGÅ

Dato 28-01-2023

RegistnrMiL 0535

Regdato 05-04-2005

Registreret af Holger Andersen

Genstand Kødhakker Antal 1



Kategori Køkken og bryggers

Lokale Udstilling E

Tilknytning Ukendt

Kasse/Reoln Reol nr.

Materiale Støbejern, stål og træ

Periode Nutid

Årgang ?

Anvendelse Hakning af kød

Anvendt af Fundet i klunsercontaineren på genbrugspladsen i Langå

Beskrivels Vandretliggende cylinder med vingeskrue og modhold til at spænde fast på bordkant og tragt på oversiden til at presse kød ned i, indtil det bliver fanget af sneglen som er centreret i cylinderen og spændes fast af en vingemøtrik, som også holder drejehåndtaget med træomløber. Kødet hakkes af en firebladet kniv, hvis firkantede nav passer i forlængelsen af sneglen. Kniven skærer op mod en kraftig hulplade som holdes fast i cylinderen med en omløber. Hakkeren er mærket : BOLINDERS 8 og på den anden side MADE IN SVEDEN.

Findested Klunsercontaineren på genbrugspladsen i Langå.

Findedato ?

Udlån Nej

Indbragt af Poul Rasmussen , Laurbjerg.

Låner



MUSEUM I LANGÅ

Dato 28-01-2023

RegistnrMiL 0536

Regdato 05-04-2005

Registreret af Holger Andersen

Genstand Favnemål Antal 1



Kategori Landbrug/Have

Lokale Udstilling F

Tilknytning DSB Planteskole

Kasse/Reoln

Materiale Træ og jern

Periode Nutid

Årgang 1900

Anvendelse Opmåling af arealer

Anvendt af DSB Langå planteskole.

Beskrivels
2 asketræslister på hhv 1.61 m og 1,41 m er hængslet sammen med et jernhængsel 20 cm. fra toppen af den længste liste. 62 cm. nede på samme liste, eller ben er iskruet en jernlineal som kan sættes fast på det korteste ben med en vingemøtrik. Linealen er forsynet med huller, mærket hhv. 1/2 A, 1 A, 1 m, 2 A, et umærket hul og endelig 3 A. Favnemålet er tilsyneladende fra overgangstiden fra tomme til centimeter i 1907 (den 1. april.). Det er mrk.: LPS = Langå planteskole (DSB)

Findested DSB Forstodistrikt Langå

Findedato 12/4 05



Udlån Nej

Indbragt af HJA

Låner

MUSEUM I LANGÅ

Dato 28-01-2023

RegistnrMiL 0537

Regdato 05-04-2005

Registreret af Holger Andersen

Genstand Motorsav Antal 1



Kategori Landbrug/Have

Lokale Udstilling H

Tilknytning Nørskovgaard

Kasse/Reoln

Materiale Stål, støbejern, plastik, gummi

Periode Nutid

Årgang 1940-50

Anvendelse Fældning og kapning af råtræ

Anvendt af Høegh på Nørskovgård

Beskrivels
Motordrevet kædesav af mærket Partner fra fa. Gust. Holm & Co, Gøteborg, Stockholm. Motorsag nr 14594. Motorstørrelse sandsynligvis 7 HK., vægt 15,2 kg. Længde ialt 120 cm. Heraf sværd 57 cm. synligt (derudover 15 cm under skjold, dette dækker også drivhjul og centrifugalkobling). Startes vha en startsnor som trækker en fjederkobling rundt, så 3 gribearme går i indgreb med koblingsskålen der er i fast forbindelse med motorens krumtapaksel, derved turnes motoren og tændspolen og en gnist tænder benzindampene, som er suget ind i karburatoren fra tanken, og motoren går i gang (teoretisk set.) Når motoren går op i omdrejninger (v h a. gasspjældet) slynges 2 eller 3 klodser ud i og trækker koblingen og træk hjulet til savkæden rundt og kæden skærer sig ind i træet. Kæden er af moderne type med skovltænder og ruttere som files

Findested Nørskovgård

Findedato 12/4 05



Udlån Nej

Indbragt af Høegh Junior.

Låner

MUSEUM I LANGÅ

Dato 28-01-2023

RegistnrMiL 0538

Regdato 17-05-2005

Registreret af Holger Andersen

Genstand Trædesymaskine Antal 1



Kategori Andet boliginventar

Lokale Udstilling E

Tilknytning Privat

Kasse/Reoln

Materiale Træ +jern + læderrem

Periode Nutid

Årgang 1929

Anvendelse Syning af stof med begge hænder frie til at håndtere stoffet.

Anvendt af Dorthe Nielsen, Skovlystvej 43 Langå.

Beskrivels DN harkun syet på maskinen for at prøve den, efter at hun arvede den i 1970. Derefter har den fulgt hende til Haslev, Hadbjerg og Langå(2002)Arveladeren hed Anne Marie Winther Pedersen, Guldbergsgade 22 København og var hjemmesyerske (Kitler m.v.). Maskinen har fulgt DN til Haslev, Hadbjerg og endelig i 2002 til Langå. Symaskinen er en traditionel SINGER trædesymaskine, hvor man driver maskinen med et vippelad til fødderne. Brugsanvisning, drivrem skytte samt drivrem medfølger.

Findested Skovlystvej 43, Langå.

Findedato 29/4 05



Udlån Nej

Indbragt af Dorthe Nielsen, Skovlystvej 43 Langå

Låner

MUSEUM I LANGÅ

Dato 28-01-2023

RegistnrMiL 0539

Regdato 17-05-2005

Registreret af Holger Andersen

Genstand Skilt DSB Plantørdistrikt Antal 1



Kategori Jernbanen

Lokale Udstilling F

Tilknytning DSB Planteskole

Kasse/Reoln Andet

Materiale Jern+plastik

Periode Nutid

Argang 1985

Anvendelse Vejvisning til DSB Plantørdistrikt

Anvendt af HJA

Beskrivels !meter langt skilt med påskriften: DSB Plantørdistrikt + en pil.. Brugt som vejviser for leverandører o.l. som ikke var kendt med forholdene på DSB s planteskole i Langå.

Findested DSB s planteskole Langå

Findedato 2/9 1996



Udlån Nej

Indbragt af Worsøe& Stürup

Låner

MUSEUM I LANGÅ

Dato 28-01-2023

RegistnrMiL 0540

Regdato 17-05-2005

Registreret af Holger Andersen

Genstand Lædermappe,DSB Antal 1



Kategori Jernbanen

Lokale Udstilling F

Tilknytning DSB

Kasse/Reoln Reol nr.

Materiale Læder + messing

Periode Nutid

Argang 1970

Anvendelse Til papirer,eringbind m.v. for DSB s rejsende personel

Anvendt af H.J.Andersen

Beskrivels Sort lædermappe med gult jernlåsetøj og messingkarabinhage til bærerem.Mål : bredde 45 cm.Højde 30 cm.Dybde 12 cm.Todelt bærerem, som kan justeres med spænde. indvendigt 2 rum i hele bredden,foran 2 rum på 21X 15 cm, hvor den faste del af låsen er fæstnet.

Findested DSB Forstområde Fredericia,Plantørdistrikt Langå.

Findedato 1/2 1970



Udlån Nej

Indbragt af H.J.Andersen

Låner

MUSEUM I LANGÅ

Dato 28-01-2023

RegistnrMiL 0541

Regdato 17-05-2005

Registreret af Holger Andersen

Genstand Zinkvandkande Antal 1



Kategori Landbrug/Have

Lokale Udstilling F

Tilknytning DSB Planteskole

Kasse/Reoln Reol nr.

Materiale Forzinket jern

Periode Nutid

Årgang 1900

Anvendelse Vanding af frø- og prikledede i DSB s planteskole før elektriciteten blev indlagt (I 1950 erne søgte overplantør Boserup om indførelse af mekanisk vanding i Plsk. dette bevilgedes med vandindtag fra Vandtårnet 1958(?))

Anvendt af Time og månedslønnede jernbanearbejdere ved DSB s planteskole

Beskrivels Zinkvandkande som rummer 18 liter vand

Findested DSB s planteskole,Langå

Findedato 1/9 1998

Udlån Nej

Indbragt af Worsøe & Stürup

Låner



MUSEUM I LANGÅ

Dato 28-01-2023

RegistnrMiL 0542

Regdato 17-05-2005

Registreret af Holger Andersen



Genstand Trykrygsprøjte Antal 1

Kategori Landbrug/Have

Lokale Udstilling F

Tilknytning DSB Planteskole

Kasse/Reoln

Materiale Messing med træ

Periode Nutid

Argang 1930

Anvendelse Sprøjtning af planter mod forskellige sygdomme eller insektangreb.

Anvendt af Jernbanearbejdere ved DSB s planteskole.

Beskrivels
Messingcylinder med indbygget luftpumpe ,manometer og slange med dyse, desuden hører der 2 skulderremme til,men de er forsvundne. Man barsprøjten på ryggen under udsprøjtning af kemikaliet opløst i vand. Pumpen satte vædsken under 5 atmosfæres tryk for at højtryksdysen kunne fordele sprøjetågen optimalt.Mærket:Rheinpfalzisches Maschinen & Metallwarenfabrik,Carl Platz,Ludwigshafen am Rhein.Manometer model1913,normal 5 Atmosfære.AUTOMAX

Findested DSB s planteskole, Langå



Findedato 1/9 1996

Udlån Nej

Indbragt af Worsøe & Stürup

Låner

MUSEUM I LANGÅ

Dato 28-01-2023

RegistnrMiL 0543

Regdato 17-05-2005

Registreret af Holger Andersen

Genstand Pumperygsprøjte Antal 1



Kategori Landbrug/Have

Lokale Udstilling F

Tilknytning DSB Planteskole

Kasse/Reoln

Materiale Messing, jern, træ

Periode Nutid

Årgang 1910-20

Anvendelse Sprøjtning af planter mod skimmel, luseangreb m.v.

Anvendt af Jernbanearbejdere ved DSB s planteskole i Langå

Beskrivels Oval beholder med pumpe, slange (Mangler) håndtag og sprøjterør med dyse, desuden 2 læderremme til at bære sprøjten i. Skjold, hvor navn m.v. er angivet er forsvundet. Pumpen arbejder kun med det tryk pumpen sender vædsken ud i slangen med, derfor ikke så fin fordeling af sprøjtetågen som ved MiL nr 542. og derfor større vædskeforbrug pr plante.

Findested DSB s planteskole, Langå.

Findedato 1/9 1996

Udlån Nej

Indbragt af Worsøe & Stürup

Låner



MUSEUM I LANGÅ

Dato 28-01-2023

RegistnrMiL 0544



Regdato 17-05-2005

Registreret af Holger Andersen

Genstand Messingskilt Antal 1

Kategori Håndværk Lokale Udstilling G

Tilknytning Martens Kasse/Reoln Reol nr.

Materiale Messing+lak Periode Nutid Argang 1900-20

Anvendelse Til pånitning på maskiner fra C Martens elektriske maskiner

Anvendt af C. Martens Langaa, ubrugt skilt.

Beskrivels 19 mm bredt og 60 mm langt, med sortlakeret felt i midten med C.Martens Langaa udstanset i lakken, så bogstaverne står i messing.Skiltet er ubrugt.

Findested (Post,Klunser Ole ?)

Findedato 1/10 2003



Udlån Nej

Indbragt af Bent Nielsen Skovbakken Langå

Låner

MUSEUM I LANGÅ

Dato 28-01-2023

RegistnrMiL 0545a+ b+ c

Regdato 17-05-2005

Registreret af Holger Andersen

Genstand hestesko Antal 3



Kategori Landbrug/Have

Lokale Depot KA

Tilknytning Privat

Kasse/Reoln Reol nr.

Materiale Jern

Periode Nutid

Argang ?

Anvendelse Skoning af heste

Anvendt af Henry Støvring Milskovvej 24, Helstrup

Beskrivels 2 sommersko 1 vintersko, alle tre er til forskellige heste.

Findested Milskovvej 24, under fræsning af hønsegård.

Findedato 1/4 1985

Udlån Nej

Indbragt af Ole Mortensen

Låner



MUSEUM I LANGÅ

Dato 28-01-2023

RegistnrMiL 0546

Regdato 14-06-2005

Registreret af Holger Andersen

Genstand høkratte Antal 1

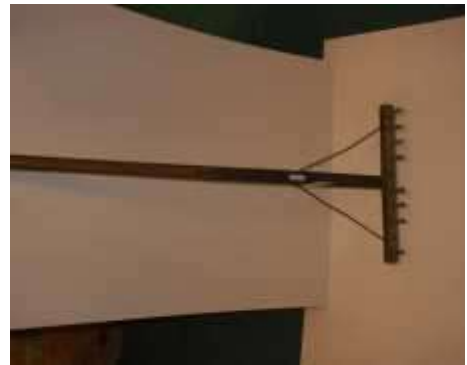

Kategori Landbrug/Have

Lokale Udstilling F

Tilknytning DSB Planteskole

Kasse/Reoln Andet

Materiale træ + jern

Periode Nutid

Årgang 1900

Anvendelse Rivning af græs, løv o.l. på græsplæne eller efter høstlet

Anvendt af Mandskab ved DSB planteskole.

Beskrivels Skaft på ca 2 m. længde, tværbom ca 40 cm med 10 trætænder, 2 jernstivere på ca 30 cm længde er fæstet både til skaft og tværbom for styrkens skyld

Findested DSB plsk, Lg

Findedato 1/10 1995

Udlån Nej

Indbragt af Worsøe & Stürup

Låner



MUSEUM I LANGÅ

Dato 28-01-2023

RegistnrMiL 0547

Regdato 14-06-2005

Registreret af Holger Andersen

Genstand Skuffejern Antal 1



Kategori Landbrug/Have

Lokale Udstilling F

Tilknytning DSB Planteskole

Kasse/Reoln Andet

Materiale Træ + jern

Periode Nutid

Årgang 1930

Anvendelse Fjernelse af ukrudt , især på gangstier, da jorden efterlades hård.

Anvendt af DSB plsk

Beskrivels Blad af 3 lag stål, med det hårdeste lag i midten,Bladet sidder fast på 2 m. skaftet med angel og holk, skaftet er af træ og har et tværstillet håndgreb i øverste ende.

Findested DSB plsk

Findedato 1/10 1995

Udlån Nej

Indbragt af Worsøe & stûrup

Låner



MUSEUM I LANGÅ

Dato 28-01-2023

RegistnrMiL 0548

Regdato 14-06-2005

Registreret af HJA

Genstand Bladrive Antal 1



Kategori Landbrug/Have

Lokale Udstilling F

Tilknytning DSB Planteskole

Kasse/Reoln Andet

Materiale Træ + stål

Periode Nutid

Årgang 1950-

Anvendelse Afrivning af blade o.l. fra græsplæne. løv fra bede med bevoksning o.l.

Anvendt af DSB plsk

Beskrivels Ca 2 m. træskaft monteret med hoved ,hvor dere i vifteform er påsat 20 tænder som fjerner blade o.l. uden at beskadige græsplanterne i plænen.

Findested DSB plsk

Findedato 1/10 1995

Udlån Nej

Indbragt af Worsøe & Stûrup

Låner



MUSEUM I LANGÅ

Dato 28-01-2023

RegistnrMiL 0549

Regdato 14-06-2005

Registreret af Holger Andersen

Genstand Svanehalshakke Antal 1



Kategori Landbrug/Have

Lokale Udstilling F

Tilknytning DSB Planteskole

Kasse/Reoln Andet

Materiale træ + jern

Periode Nutid

Årgang 1900-60

Anvendelse Hakning af ukrudt, især i planteskolebede, senere afløst af roejern, som er lettere at bruge.

Anvendt af DSB plsk

Beskrivels 180 cm træskaft monteret med en bøjet(svanehals) rundjernstang med påsvejset blad , dette er 18 cm langt, foroven 7,5 cm bredt, fornden 6,0 cm,velegnet til hakning omkring f. eks roser.

Findested DSB plsk

Findedato 1/10 95

Udlån Nej

Indbragt af Worsøe & stûrup

Låner



MUSEUM I LANGÅ

Dato 28-01-2023

RegistnrMiL 0550

Regdato 01-11-2005

Registreret af Holger Andersen

Genstand Lyngkratte Antal 1



Kategori Landbrug/Have

Lokale Udstilling F

Tilknytning DSB Planteskole

Kasse/Reoln

Materiale træ

Periode Nutid

Argang til 1950

Anvendelse Sammenrivning af lyngtop efter lyngslet

Anvendt af DSB plsk

Beskrivels træskaft på ca 160 cm længde, med tværbom på 26 cm .der er 4 tænder som er 13 cm lange og velegnede til at rive afslået lyng sammen.

Findested DSB plsk

Findedato juli 2005

Udlån Nej

Indbragt af Worsøe & stûrup

Låner



MUSEUM I LANGÅ

Dato 28-01-2023

RegistnrMiL 0551

Regdato 14-06-2005

Registreret af Holger Andersen

Genstand Rabathakke Antal 1



Kategori Landbrug/Have

Lokale Udstilling F

Tilknytning DSB Planteskole

Kasse/Reoln Andet

Materiale TRæ + stål

Periode Nutid

Årgang 1900-

Anvendelse hakning af grovere ukrudt

Anvendt af DSB plsk

Beskrivels Skaft på ca 1,25 cm, med meget kraftigt hoved, velgnet til tungere renholdelse omkring planter i skoven.

Findested DSB plsk

Findedato 1/10 95

Udlån Nej

Indbragt af Worsøe & Stûrup

Låner



MUSEUM I LANGÅ

Dato 28-01-2023

RegistnrMiL 0552

Regdato 14-06-2005

Registreret af Holger Andersen

Genstand Ridsemål Antal 1



Kategori Håndværk

Lokale Depot KA

Tilknytning DSB Planteskole

Kasse/Reoln Reol nr.

Materiale træ + jernstift

Periode Nutid

Årgang 1900

Anvendelse Til mærkning aftykkelse på brædder som skal høvles ned

Anvendt af DSB plsk

Beskrivels Træbom i hårdtræ, som er gennemboret for 2 rundpinde med ridsestift i siden, så de kan lave mærke i brættet. Der er indskudt et spændestykke i bøg + 2 glidestykker i fyr (?) i en udfræsning mellem de to rundpinde, så man kan indstille ridsemålet og holde det fast under brugen. Træbommen er forrest beklædt med en messingplade med samme udskæring som resten af bommen, for at modvirke slitage. Bommen er mærket med et indbrændt LPS = Langå Planteskole, samme som DSB plsk. Langå.

Findested DSB plsk

Findedato 1/10 95

Udlån Nej

Indbragt af Worsøe & Stûrup

Låner



MUSEUM I LANGÅ

Dato 28-01-2023

RegistnrMiL 0553

Regdato 14-06-2005

Registreret af Holger Andersen

Genstand Vinkelmål Antal 1



Kategori Håndværk

Lokale Depot KA

Tilknytning DSB Planteskole

Kasse/Reoln Reol nr.

Materiale træ + kobbernagle

Periode Nutid

Årgang 1900

Anvendelse Vinkelmål til overførelse af mål fra et emne til et andet. F eks. i forbindelse med reparation af vognsider, trillebøre og lignende træarbejde

Anvendt af DSB Plsk

Beskrivels Vinklen er ialt 30 cm lang OG SKÅRET OP I 21 OG 24 cm længde. I den derved fremkomne skrippe er selve vinkelarmen nittet ind med en kobbernitte. Armen er ialt 23 cm lang og skråt afskåret, så den i sammenklappet tilstand fylder mindst muligt. Hele vinklen er 23 mm bred og 26 mm dyb.

Findested DSB plsk

Findedato 1/10 95



Udlån Nej

Indbragt af Worsøe & stûrup

Låner

MUSEUM I LANGÅ

Dato 28-01-2023

RegistnrMiL 0554

Regdato 19-07-2005

Registreret af Holger Andersen

Genstand Profilhøvl Antal 1



Kategori Håndværk

Lokale Depot KA

Tilknytning DSB Planteskole

Kasse/Reoln Reol nr.

Materiale træ + stål

Periode Nutid

Årgang 18-1900

Anvendelse Høvling af profiler i f.eks. vinduer eller gulvlist.

Anvendt af DSB Plsk

Beskrivels Høvlen er 23,5 cm lang 6,5 cm bred og 4 cm dyb sålen er udformet med den profil som fodlister skulle have i 1900 årene. på den bredeste led er der udfræset en skrippe hvori er sat et profilmjern, som er fastholdt af en tilpasset fyrrekile. Høvlen er iøvrigt af bøg eller avnbøg. Ovenpå er indbrændt HH og bagpå CB.

Findested DSB Plsk.

Findedato 1/10 95



Udlån Nej

Indbragt af Worsøe & Stürup

Låner

MUSEUM I LANGÅ

Dato 28-01-2023

RegistnrMiL 0555

Regdato 19-07-2005

Registreret af Holger Andersen

Genstand Nothøvl Antal 1



Kategori Håndværk

Lokale Depot KA

Tilknytning DSB Planteskole

Kasse/Reoln Reol nr.

Materiale Træ + stål

Periode Nutid

Årgang 18-1900

Anvendelse Til høvling af not i gulvbrædder. + med plads til jern som kunne høvle fjer?

Anvendt af DSB Plsk

Beskrivels Høvlen består af en sammensat klods på 24 cm længde, med 2 skruespindler, som spænder skærejernnet fast til styreklodsens. Spindlerne rager 12 cm ud fra klodsens og med en knop på 1,5 cm som afslutning drejet i avnbølg. Klodsens er mrk.: Randers Værktøjsmagasin. A. Andersen Randers. Tlf. 296 og 1676. På bagenden af klodsens er stemplet Trocken Holz Unser Stolz. På siden er indbrændt LPS og indridset :88/4? JB/LA streg under det hele og derunder BOA og tegnet et vimmelskaft. derunder BM SA.

Findested DSB Plsk

Findedato 1/10 1995

Udlån Nej

Indbragt af Worsøe & Stûrup

Låner



MUSEUM I LANGÅ

Dato 28-01-2023

RegistnrMiL 0556

Regdato 19-07-2005

Registreret af HJA

Genstand Fileklemme Antal 1



Kategori Landbrug/Have

Lokale Udstilling F

Tilknytning DSB Planteskole

Kasse/Reoln

Materiale Træ + jern

Periode Nutid

Årgang 1930-60

Anvendelse Fileklemmen spændes fast i en høvlebænk i lodret stilling. skovsaven sættes ned i skrippen foroven og spændes fast så tænderne er helt frie.så files skære tænderne midtfor og til begge sider indtil bladet vibrerer for meget; så flyttes bladet et passende stykke op så man er færdig når der ene side fastsættes på den anden Derefter files

Anvendt af DSB Plsk

Beskrivels Fileklemmen består af en alenlang (63 cm) egeplanke 3 cm tyk og 17,5 cm bredt.der nederst (29 cm) er skåret ind til 11,5 cm de øverste 18 cm er flækket så savbladet kan sættes ned i rillen. Denne rille spændes sammen med en gennemgående bolt med fløj møtrik ,indtil savbladet sad urokkeligt fast. Til at styrke klemmen er der en tværgående liste på hver side og ved møtrikken et jernbeslag.

Findested DSB plsk i Langå

Findedato 1/10 1995

Udlån Nej

Indbragt af Worsøe & Stûrup

Låner



MUSEUM I LANGÅ

Dato 28-01-2023

RegistnrMiL 0557

Regdato 23-08-2005

Registreret af Holger Andersen

Genstand Markeringsbom Antal 1



Kategori Landbrug/Have

Lokale Udstilling F

Tilknytning DSB Planteskole

Kasse/Reoln

Materiale træ + 2plasthåndtag

Periode Nutid

Årgang 1986

Anvendelse Prikning af stiklingehuller i bede i DSB plsk

Anvendt af DSB Forst Plsk Langå

Beskrivels 1 m lang lægte med 24 rundpinde boret op i lægten og af en længde på 8 cm. Ovenpå bommen er anbragt 2 plastic håndtag så man kan styre nedtrykningen af pindene nøjagtigt. Bommen passede nøjagtigt til bedbredden. og sikrede en optimal udnyttelse af dels arealet og dels den dysevanding som var spændt op under jernbuer og plastic overdækning. Vandet indeholdt 1 /10 % gødning med tilsvarende mikronæringsstoffer.

Findested DSB Forstdistrikt Langå

Findedato 31/10 95

Udlån Nej

Indbragt af Worsøe & Stûrup

Låner



MUSEUM I LANGÅ

Dato 28-01-2023

RegistnrMiL 0558

Regdato 23-08-2005

Registreret af Holger Andersen

Genstand Proptrækker Antal 1



Kategori Køkken og bryggers

Lokale Depot KA

Tilknytning Privat

Kasse/Reoln Reol nr.

Materiale Jern

Periode Nutid

Årgang 1900

Anvendelse Åbning af flasker

Anvendt af Poul Rasmussen

Beskrivels Proptrækker 11 cm lang med nøgleformet greb med 2 vinger, så man kan tage fat med 4 fingre. 8 cm bred.

Findested Skowvej 3 Laurbjerg

Findedato 1/10 1995

Udlån Nej

Indbragt af Poul Rasmussen

Låner



MUSEUM I LANGÅ

Dato 28-01-2023

RegistnrMiL 0559

Regdato 23-08-2005

Registreret af Holger Andersen

Genstand Fuchssvans Antal 1



Kategori Håndværk

Lokale Depot KA

Tilknytning DSB Planteskole

Kasse/Reoln Reol nr.

Materiale Stål + træ

Periode Nutid

Årgang 1930

Anvendelse Snedker og tømrerarbejde

Anvendt af DSB Plsk Lg

Beskrivels Træhåndtag med udskæring til hånden. Blad 50 cm langt, 14 cm bredt, afsmalnende til 3 cm. Tanding: almindelige skæretænder, som kan files med trekantfil. Håndtaget er mærket LPS (for Langå Plante Skole)

Findested DSB Forstodistrikt Langå

Findedato 1/8 05

Indbragt af Worsøe & Stûrup

Udlån Nej

Låner



MUSEUM I LANGÅ

Dato 28-01-2023

RegistnrMiL 0560

Regdato 23-08-2005

Registreret af Holger Andersen

Genstand Hundetegn Antal 2



Kategori Udenfor kategori

Lokale Depot KA

Tilknytning Privat

Kasse/Reoln Reol nr.

Materiale messing

Periode Nutid

Argang 1954 +1958

Anvendelse Hundene skulle registreres så man kunne finde tilbage til ejeren, såfremt hunden lavede ulykker. I dag afløst af navneskilt, dvs ejerens navn, adresse og evt tlf.nr.

Anvendt af Poul Rasmussen

Beskrivels Messingskilt på 5,5 cm længde, 1,6cm bredde, med indgravering :Politikreds 44 1958 afgiftsfri 2000 og Politikreds 44 1954 Afgiftsfri 1559. Der er huller til nitter, så mærket kunne sættes på det læderhalsbånd, som var obligatorisk for alle hunde over 3 måneder. I landdistrikterne var 1. hund afgiftsfri, men yderligere hunde var pålagt en lille afgift.

Findested Laurbjerg

Findedato 1/10 95

Indbragt af Poul Rasmussen

Udlån Nej

Låner



MUSEUM I LANGÅ

Dato 28-01-2023

RegistnrMiL 0561

Regdato 23-08-2005

Registreret af Holger Andersen

Genstand Pudderblæser Antal 1



Kategori Landbrug/Have

Lokale Udstilling F

Tilknytning DSB Planteskole

Kasse/Reoln Andet

Materiale jern,læder,træ

Periode Nutid

Årgang 1950

Anvendelse Pudring af f.eks små egetræer med begyndende meldug(en svampeart som ofte ses på sommerskuddene af egetræer og hindrer at disse modner af inden vinter,med deraf følgende nedfrysning,væksttab og ødelæggelse af stamformen

Anvendt af DSB s planteskole, Langå

Beskrivels Pudderblæseren består af 2 HOVEDDELE, 1)Rund dåse på 22 cm Ø, højde 11 cm med håndtag og skruelåg til påfyldning af pudder, bagtil hængslet sammen med låget der foruden håndtag også har et luftindtag med ventil,så luften kan komme ind i dåsen. Mellem dåsen og låget sidder en bælg som tætning og kompressor. Denne kompressor aktiveres ved at pumpe med de 2 håndtag,så pudderet trykkes ud i det meterlange rør og fordeles over planterne.

Findested DSB Planteskole Langå

Findedato dd

Indbragt af Worsøe & Stûrup

Udlån Nej

Låner



MUSEUM I LANGÅ

Dato 28-01-2023

RegistnrMiL 0562

Regdato 23-08-2005

Registreret af Holger Andersen

Genstand Knibtang Antal 1



Kategori Håndværk

Lokale Depot KA

Tilknytning Privat

Kasse/Reoln Reol nr.

Materiale Jern

Periode Nutid

Årgang til dd

Anvendelse Til udtrækning af søm, snoning og klipning af hegstråd, afklipning af hesteskosøm m.v.

Anvendt af Søren Hviid Bonde, Karmarksvej 45, Laurbjerg

Beskrivels 2 kæber med håndtag 25 cm lang, nittet sammen med en jernnitte, meget anvendt på gårde

Findested Karmarksvej 45, Laurbjerg

Findedato 1/10 95

Udlån Nej

Indbragt af Søren Hviid Bonde, Pilevej 24, Laurbjerg

Låner



MUSEUM I LANGÅ

Dato 28-01-2023

RegistnrMiL 0563

Regdato 23-08-2005

Registreret af Holger Andersen

Genstand Skruenøgle Antal 1



Kategori Håndværk

Lokale Udstilling H

Tilknytning Privat

Kasse/Reoln

Materiale Jern

Periode Nutid

Årgang 1930

Anvendelse Til på- og afskruning af møtrikker på landbrugsmaskiner,

Anvendt af Søren Hviid Bonde, Karmarksvej 45, Laurbjerg

Beskrivels 23,5 cm lang arm med hammerhoved, hvor hovedet danner den ene kæbe på nøglen. Den anden kæbe er løs, men er fæstnet til skaftet v.h.a. en omløber med gevind, som arbejder sammen med indhuggede tænder på skaftet om at stramme og løsne kæberne. Mrk IH (International Harvester) og 2E.

Findested Karmarksvej 45 Laurbjerg

Findedato 17/8 05



Udlån Nej

Indbragt af Søren Hviid Bonde.Pilevej 24.Laurbjerg.

Låner

MUSEUM I LANGÅ

Dato 28-01-2023

RegistnrMiL 0564

Regdato 23-08-2005

Registreret af Holger Andersen

Genstand Rævesaks Antal 1



Kategori Landbrug/Have

Lokale Udstilling H

Tilknytning Privat

Kasse/Reoln

Materiale Jern

Periode Nutid

Årgang til 1937

Anvendelse Saksen blev sat på en ræveveksel eller ved en hønsegård, og når ræven trådte på udløserpladen smækkede kæberne sammen om rævens ben. Saksen var lænket til et træ for at fastholde ræven til fangstmanden kom og aflivede dyret for pelsens skyld. Ræven blev færdigt ved i slutningen af 1937, men blev alligevel brugt under 2.

Anvendt af På Karmarksvej 45 Laurbjerg

Beskrivels Totallængde 37,5 cm, Spændeanordningen er en bladfjeder, som ved en gennemfræsning og en kile er fastgjort til en oval ring på 18X14 cm. På denne ring er hængslet 2 buer på 16X8 cm. Disse 2 buer holdes sammen af en ramme på enden af bladfjederen.

Findested Karmarksvej 45, Laurbjerg

Findedato 17/8 05



Udlån Nej

Indbragt af Søren Hviid Bonde

Låner

MUSEUM I LANGÅ

Dato 28-01-2023

RegistnrMiL 0565

Regdato 06-09-2005

Registreret af Holger Andersen

Genstand Fåresaks Antal 1



Kategori Landbrug/Have

Lokale Udstilling H

Tilknytning Privat

Kasse/Reoln Reol nr.

Materiale Stål

Periode Nutid

Argang til 1960

Anvendelse Til klipning af får.

Anvendt af Søren Hviid Bonde

Beskrivels 2enæggede knive, som er spændt sammen ovenfor håndgrebene, så stålet efter klipning automatisk presser knivene fra hinanden igen

Findested Karmarksvej 45, Laurbjerg

Findedato 17/8 05



Udlån Nej

Indbragt af Søren hviid Bonde, Pilevej 24, Laurbjerg

Låner

MUSEUM I LANGÅ

Dato 28-01-2023

RegistnrMiL 0566

Regdato 13-09-2005

Registreret af Holger Andersen

Genstand StangbidseL Antal 1



Kategori Landbrug/Have

Lokale Depot KA

Tilknytning Privat

Kasse/Reoln Reol nr.

Materiale Jern

Periode Nutid

Argang til 1960

Anvendelse BidseL til "hårdmundet" hest, som ville tage et almindeligt bidseL mellem tænderne og løbe løbsk

Anvendt af Søren Hviid Bonde, Karmarksvej 45, Laurbjerg

Beskrivels Selve stangen i stangbidseL forbinder 2 "nøgler" med 3 øskner på hver. Nøglerne er i den ene ende forbundet med en kæde, (1. øskne) I den anden ende afsluttet med en stor øskne (2.). Omkring stangens befæstelse til nøglerne findes den 3. øskne. Når tømmeL var fæstet i den 3. øskne var bidseL knap så brutalt som ved brug af den 2. øskne.

Findested Karmarksvej 45, Laurbjerg

Findedato 17/8 05



Udlån Nej

Indbragt af Søren Hviid Bonde, Pilevej 24, Laurbjerg.

Låner

MUSEUM I LANGÅ

Dato 28-01-2023

RegistnrMiL 0567

Regdato 04-10-2005

Registreret af Holger Andersen

Genstand Fastnøgler Antal 3



Kategori Håndværk

Lokale Depot KA

Tilknytning Privat

Kasse/Reoln Reol nr.

Materiale Stål

Periode Nutid

Årgang 1970

Anvendelse Fastnøgler leveret med landbrugsmaskiner, til vedligeholdelse og reparation af maskiner (Temmelig ubrugelige, men sandsynligvis stadigvæk medsendt i værktøjdkasse o.l.)

Anvendt af Søren Hviid Bonde, Laurbjerg

Beskrivels 3 nøgler med forskellige udfræsninger, som passer til forskellige møtrikker 567a mrk IH 116 H . 567b mrk P 119 (Ikke helt sikkert, da nøglen er malet sort) 567c er mrk 2080. Ingen fabriksmærker på de 2 sidste.

Findested Karmarksvej, Laurbjerg

Findedato 17/8 05

Indbragt af Søren Hviid Bonde

Udlån Nej

Låner



MUSEUM I LANGÅ

Dato 28-01-2023

RegistnrMiL 0568

Regdato 14-06-2010

Registreret af Ole Mortensen

Genstand Primus dysenøgle Antal 1



Kategori Køkken og bryggers

Lokale Depot KA

Tilknytning Ukendt

Kasse/Reoln Reol nr.

Materiale Jern

Periode Nutid

Årgang ca 1940

Anvendelse Til montering af dyse på primus

Anvendt af ?

Beskrivels Tnøgle forsynet med kardanled

Findested Poul Rasmusen Laurbjerg

Findedato 2008



Udlån Nej

Indbragt af Poul Rasmussen

Låner

MUSEUM I LANGÅ

Dato 28-01-2023

RegistnrMiL 0569

Regdato 03-12-2013

Registreret af Jørgen Bojesen

Genstand Fastnøgle Antal 1



Kategori Militær

Lokale Depot KA

Tilknytning Besættelsen 40-45

Kasse/Reoln

Materiale Stål

Periode Nutid

Årgang ca. 1940

Anvendelse

Anvendt af

Beskrivels

Findested

Findedato

Indbragt af

Udlån Nej

Låner



MUSEUM I LANGÅ

Dato 28-01-2023

RegistnrMiL 0570

Regdato 04-10-2005

Registreret af Holger Andersen

Genstand Vaffeljern Antal 1



Kategori Køkken og bryggers

Lokale Depot KA

Tilknytning Privat

Kasse/Reoln Reol nr.

Materiale Støbejern

Periode Nutid

Årgang 1970

Anvendelse Til vaffelbagning på komfur

Anvendt af Søren Hviid Bonde

Beskrivels Underdel som passer til komfurringen med hængslet vaffeljern ovenpå. Dejgen blev hældt ned i jernet blev bagt på begge sider og var luksusdesert.

Findested Karmarksvej Laurbjerg

Findedato 18/7 05

Indbragt af Søren Hviid Bonde

Udlån Nej

Låner



MUSEUM I LANGÅ

Dato 28-01-2023

RegistnrMiL 0571

Regdato 04-10-2005

Registreret af Holger Andersen

Genstand Mejered Antal 1

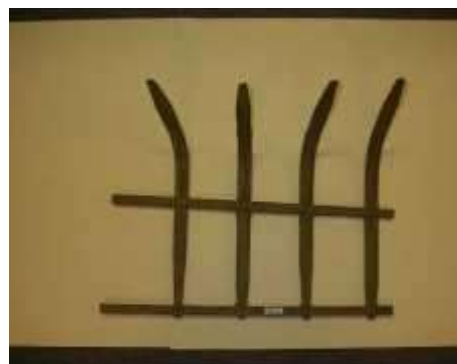

Kategori Landbrug/Have

Lokale Depot KA

Tilknytning Privat

Kasse/Reoln Reol nr.

Materiale Træ

Periode Nutid

Årgang -1940

Anvendelse Monteres på leen , når man skulle høste korn. Mejeredet gjorde at kornet lagde sig samlet for hvert sving med leen og dermed var lettere at binde op.

Anvendt af Søren Hviid Bonde Karmarksvej 45 Laurbjerg

Beskrivels Mejeredet består af 2 "bomme" af træ som hver er gennemboret af 4 lister. Disse lister er rette mellem bommene, men bøjer næsten vinkelret 9 cm. fra nederste liste. Listen er forstærket med tyndt ståltråd, som er tvundet med et søm, så det overfører trækket fra listerne til den nederste bom. Befæstelse på leen er ukendt.

Findested Pilevej 24,Laurbjerg

Findedato 18/7 05



Udlån Nej

Indbragt af Søren Hviid Bonde, Pilevej 24,Laurbjerg

Låner

MUSEUM I LANGÅ

Dato 28-01-2023

RegistnrMiL 0572

Regdato 08-11-2005

Registreret af Holger Andersen

Genstand Vaskebræt Antal 1



Kategori Køkken og bryggers

Lokale Udstilling E

Tilknytning Privat

Kasse/Reoln Reol nr.

Materiale Træ & Zink

Periode Nutid

Årgang 1900-1950

Anvendelse Til vask af tøj i balje

Anvendt af Helga Bonde Karmarksvej 45, Laurbjerg

Beskrivels 2 trælister på 1 X 1" og 53,5 cm. Længde er forbundet med et stykke zink på 28,5 cm bredde og 42,0 cm længde . Zinkstykket er forsynet med bølgeformede riller på tværs, så man kan sætte vaskebrættet ned i baljen med sæbevand og gnide tøjet op og ned mod rillerne og dermed arbejde sæben bedre ind i tøjet . Denne metode er mere rationel end bankning af tøjet som vaskebrættet afløste.

Findested Karmarksvej 45,Laurbjerg

Findedato 18/7 05



Udlån Nej

Indbragt af Søren Hviid Bonde

Låner

MUSEUM I LANGÅ

Dato 28-01-2023

RegistnrMiL 0573

Regdato 22-11-2005

Registreret af Holger Andersen

Genstand Patgummipåsætter Antal 1



Kategori Landbrug/Have

Lokale Depot KA

Tilknytning Privat

Kasse/Reoln Reol nr.

Materiale Træ + messing

Periode Nutid

Årgang 1960 ca

Anvendelse Til påsætning af patgummi på ALFA LAVAL malkemaskine

Anvendt af Søren Hviid Bonde, Karmarksvej 45, Laurbjerg

Beskrivels Skaft på 15 cm længde, 3 cm tykkelse, med 4 messingarme somer hængslede både i træskaftet og i toppen af en 10 cm lang messingstang. Øverste del af påsætteren stikkes ind i patgummiet og krænges ud over metaldelen af sugeren. Når agregatet trækkes tilbage bliver gummi fastholdt af en vulst på metallet og er funktionsdygtigt.

Findested Karmarklsvej 45

Findedato 15/7 05

Indbragt af Søren Hviid Bonde

Udlån Nej

Låner



MUSEUM I LANGÅ

Dato 28-01-2023

RegistnrMiL 0574

Regdato 22-11-2005

Registreret af Holger Andersen

Genstand Kompressorventilator Antal 1



Kategori Industri

Lokale Depot KA

Tilknytning Anden virksomhed

Kasse/Reoln Reol nr.

Materiale Træ

Periode Nutid

Årgang ca 1964

Anvendelse Model til kompressorventilator. Fa DANSIN forsøgte på dette tidspunkt at starte en produktion af kompressorer op, men kompressorer fra Japan kunne leveres på havnen i Esbjerg til lavere pris end DANSIN kunne producere til ,så forsøget måtte opgives. Modellen skulle støbes på Langå Metalstøberi iflg. Herring. Lebernes søg på

Anvendt af Dansin

Beskrivels Hjul med 5 eger, Diameter 40 cm bredde 4 cm. Egerne er udformet så de virker som ventilator.Hjulet er malet rødt med påskriften : DANSIN A/S 700,1 - 92 2 1/4 Sv. Hertil 6 Kærnesjæle. Derudover præget ind i træet 700,1 - 9 . På bagsiden af den ene vinge er en retningspil i relief.

Findested Bent Nielsen, Birkebakken,Langå

Findedato august 2005



Udlån Nej

Indbragt af Bent og Elisabet Nielsen,Birkebakken,Langå

Låner

MUSEUM I LANGÅ

Dato 28-01-2023

RegistnrMiL 0575

Regdato 29-11-2005

Registreret af Holger Andersen

Genstand Tysk flydel Antal 1



Kategori Militær

Lokale Depot KA

Tilknytning Besættelsen 40-45

Kasse/Reoln Reol nr.

Materiale aluminium

Periode Nutid

Argang 1944

Anvendelse del af tysk flyvemaskine

Anvendt af Luftwaffe

Beskrivels Forvredent stykke aluminium fra 2 tyske fly, som stødte sammen under øvelse i marts 1944. Ifølge påskriften på stykket er stykket opsamlet på A.C.Søgaards mark, ifølge A:C: Søgaards sønnesøn, Axel Søgaard, Ulstrupvej 32, som ejer gården i dag faldt flyene ned hvor Langå skole ligger nu. Der er senere harvet og pløjet adskillige stykker op iflg Axel. På stykket er ridset: Paa A.C.Søgaards Mark to tyske Flyvemaskiner stødt sammen under Øvelse, flere blev dræbt, et par reddet i faldskærm. På den anden side: Marts 1944
Tyske
To nedstyrtede Flyvemaskiner fra anden Verdenskrig 1939 - 45

Findested Lokalhistorisk Arkiv, Langå

Findedato Sept. 2005

Udlån Nej

Indbragt af Ole Mortensen

Låner



MUSEUM I LANGÅ

Dato 28-01-2023

RegistnrMiL 0576

Regdato 29-11-2005

Registreret af Holger Andersen



Genstand STÅLHJELM Antal 1

Kategori Militær

Lokale Depot KA

Tilknytning Besættelsen 40-45

Kasse/Reoln Reol nr.

Materiale Stål

Periode Nutid

Årgang 1941

Anvendelse Beskyttelse mod sprængstykker fra bomber m.v.

Anvendt af ?

Beskrivels Oprindelig grøn, senere sortmalet hjelm mrk M under skyggen foran mens der på bagsiden af skyggen står VM 5 41. På svederemmen står 7 1/4 JRS 1941. Befæstigelsen til hageremmen er brækket i den ene side, og remmen er senere bundet til svederemmen med et stykke flettet nylon snor.

Findested Lokalhistorisk Arkiv



Findedato Sept.2005

Udlån Nej

Indbragt af Ole Mortensen

Låner

MUSEUM I LANGÅ

Dato 28-01-2023

RegistnrMiL 0577

Regdato 29-11-2005

Registreret af Holger Andersen

Genstand Metalskilt Antal 1



Kategori Militær

Lokale Depot KA

Tilknytning Besættelsen 40-45

Kasse/Reoln Reol nr.

Materiale Jern + emaille

Periode Nutid

Årgang 1940

Anvendelse Vejviser til tilflugtsrum

Anvendt af Den daværende beredskabsstyrelse

Beskrivels Skilt på 51 x 11 cm. Med påskrift; TILFLUGTSRUM omkranset af en pil. Skiltet er ens på begge sider.

Findested Lokalarkivet, Langå

Findedato Sept 2005



Udlån Nej

Indbragt af Ole Mortensen

Låner

MUSEUM I LANGÅ

Dato 28-01-2023

RegistnrMiL 0578

Regdato 29-11-2005

Registreret af Holger Andersen

Genstand Træskilt Antal 1



Kategori Militær

Lokale Depot KA

Tilknytning Besættelsen 40-45

Kasse/Reoln Reol nr.

Materiale Træ

Periode Nutid

Årgang 1940 - 45

Anvendelse Vejviser til beskyttelsesrum

Anvendt af Beredskabsstyrelsen

Beskrivels Træskilt formet som pil med påskrift: TILFLUGTSRUM 52 x 9,5 cm

Findested Lokalarkivet, Langå

Findedato Sept.2005

Udlån Nej

Indbragt af Ole Mortensen

Låner



MUSEUM I LANGÅ

Dato 28-01-2023

RegistnrMiL 0579

Regdato 29-11-2005

Registreret af Holger Andersen

Genstand Tysk bæltespænde Antal 1



Kategori Militær

Lokale Depot KA

Tilknytning Besættelsen 40-45

Kasse/Reoln Reol nr.

Materiale Jern

Periode Nutid

Årgang 1940

Anvendelse Bæltespænde fra en tysk uniform

Anvendt af Wehrmacht

Beskrivels spænde på 6,5 x 4,5 cm med påskrift : Gott mit uns, sat op på grønt pap på 21 x 23 cm. Derpå er klæbet et stykke hvidt papir, hvor der er skrevet med store bogstaver GOTT MIT UNS med rød streg under og dernæst Bæltespænde fra besættelsen 1940 - 45

Findested Lokalarkivet Lg

Findedato Sept 2005

Udlån Nej

Indbragt af Ole Mortensen

Låner



MUSEUM I LANGÅ

Dato 28-01-2023

RegistnrMiL 0580

Regdato 06-12-2005

Registreret af Holger Andersen

Genstand Kanvas skede Antal 1



Kategori Militær

Lokale Depot KA

Tilknytning Besættelsen 40-45

Kasse/Reoln Reol nr.

Materiale Kanvas

Periode Nutid

Årgang 1939

Anvendelse Skede til et eller andet, måske til skilt til trafikregulering, eller ?????

Anvendt af Wehrmacht

Beskrivels Skede af kanvas der er pistolformet, men ikke kan være brugt til noget våben vi kender, idet grebtasken kun er 16 x 17 cm og løbdelen er 39 x 8 cm. Foran er påsyet en lille lomme 11 x 11 cm. Overfaldsklap 8 cm høj med 9 cm lang strop til lukning i metalspænde på lomme. Bagpå er påsyet en bærerem på 100 x 2 cm med reguleringsspænde i metal. Klappen er stemplet med : Kurt Selder Berlin W 3C 1939 og derunder den tyske ørn i en firkantet ramme

Findested Lokalarkivet, Langå

Findedato sept. 2005

Udlån Nej

Indbragt af Ole Mortensen

Låner



MUSEUM I LANGÅ

Dato 28-01-2023

RegistnrMiL 0581

Regdato 13-12-2005

Registreret af Holger Andersen

Genstand Konfektkasse Antal 1



Kategori Butik/Handel

Lokale Depot KA

Tilknytning Privat

Kasse/Reoln Reol nr.

Materiale træ + søm

Periode Nutid

Årgang ?

Anvendelse Forsendelse af julekonfekt fra ELVIRASMINDE Chokoladefabrik til grossist og købmand

Anvendt af Vides ikke, men museet har fået kassen fra Lokalhistorisk arkiv

Beskrivels
Kasse på 29 x 21 x 9,5 cm lavet af brædder, som i gavlene (21 cm) er 0,9 cm tyk
I siderne 0,6 cm. Bunden er lavet af krydsfiner på 0,2 cm tykkelse.
Påskrift : Fra Elvirasminde
Det bedste De kan finde 274
3 Kg Julekonfekt

På den anden gavl er skrevet med blyant : Gummibeslag 65 og 75

Findested Lokalarkivet i Langå

Findedato Sept.2005

Udlån Nej

Indbragt af Ole Mortensen

Låner



MUSEUM I LANGÅ

Dato 28-01-2023

RegistnrMiL 0582

Regdato 20-12-2005

Registreret af Holger Andersen

Genstand Flyverhjeml Antal 1



Kategori Militær

Lokale Depot KA

Tilknytning Besættelsen 40-45

Kasse/Reoln Reol nr.

Materiale Læder,metal bakelit

Periode Nutid

Argang 1930 - 45

Anvendelse Hjeml til beskyttelse mod kulden i cockpittet under flyvning. Der er indbygget højtalere så radiokommunikation med egen besætning, kontrollårn og andre fly er muligt. Mikrofonen mangler,

Anvendt af Sandsynligvis Royal Air Force

Beskrivels Brun læderhjeml med foret med vaskeskind. Der er 2 indvendige ørekopper der udvendig giver plads til 2 højtalere mærket : A Krone M 10 A/13466 Den højre højtaler ser ,efter påskriften at dømme ud til at være meget ældre end den venstre Hjemlen er udstyret med en masse små spænder, hvoraf nogle er i brug til at fastholde ledningerne til højtalerne der hver har 2 enkeltledninger tilsluttet. Desuden er der en 3. Ledning som ender i et specielt dobbeltstik, måske til mikrofon. De 5 ledninger samles ved hjemlens nakke til et kabel, som ender i et hanstik med 4 blottede messingfelter , adskilt af 3 isolatorer, Inden i hjemlen er påsvet et skilt med teksten : AVIAKIT derunder et par stiliserede

Findested Lindevej i Langå



Findedato Okt. 2005

Udlån Nej

Indbragt af Henning Johansen

Låner

MUSEUM I LANGÅ

Dato 28-01-2023

RegistnrMiL 0583

Regdato 20-12-2005

Registreret af Holger Andersen

Genstand Iltmaske Antal 1



Kategori Militær

Lokale Depot KA

Tilknytning Besættelsen 40-45

Kasse/Reoln Reol nr.

Materiale Plastic,gummi,metal

Periode Nutid

Årgang 1959

Anvendelse Iltmaske med indbygget mikrofon

Anvendt af ??????

Beskrivels
Plasticmaske med næseklemme,og mikrofon. Masken fastholdes på hovedet med remtøj. Gummislange med flexvirkning tilsluttes flyets ilttank så man kan flyve i de iltfattede luftlag (8 - 10.000 m over havets overflade) Mikrofonen sidder i bunden af masken og er i forbindelse med flyet ved en ledning ,som ender i et stik med 4 blottede messingfelter adskilt af 3 isolatorer.Det udvendige mikrofondæksel er mærket : Airmed. Slangen : PRT 8 59 IV , samt ulæseligt symbol. Masken 3/59 MEDIUM med pil og DETACH TUBE HERE med en pil.
Slangen er fæstnet til masken med 2 ståltråde, som er snoet sammen om studsen.Mikrofondækslet er fæstnet,tætnet på samme vis.

Findested Henning Johansen,Lindevej.Langå

Findedato 3/1 06



Udlån Nej

Indbragt af Henning Johansen

Låner

MUSEUM I LANGÅ

Dato 28-01-2023

RegistnrMiL 0584

Regdato 24-01-2006

Registreret af Holger Andersen

Genstand Armbind Antal 1



Kategori Militær

Lokale Depot KA

Tilknytning Besættelsen 40-45

Kasse/Reoln Reol nr.

Materiale Voksdug

Periode Nutid

Årgang 1940-45

Anvendelse Armbind som beredskabsvagt/Civilforsvarsvagt bar når sirenerne gav varsel om luftangreb o.l. under 2.Verdenskrig

Anvendt af Nissens trævarefabrik, Langå

Beskrivels 28 cm lang voksdugsstrimmel på 10 cm bredde med påsyet 40 cm lang rem, 1,7cm bred med spænde. Påskrift CF og BV.

Findested Richard Nissens fabrik

Findedato 7/1 06



Udlån Nej

Indbragt af R. Nissen

Låner

MUSEUM I LANGÅ

Dato 28-01-2023

RegistnrMiL 0585

Regdato 24-01-2006

Registreret af Holger Andersen

Genstand Gasmaske Antal 1



Kategori Militær

Lokale Depot KA

Tilknytning Besættelsen 40-45

Kasse/Reoln Reol nr.

Materiale gummi, celluloid web Periode Nutid Argang 1938

Anvendelse til brug under giftgasangreb, brand o.l.

Anvendt af Beredskabsvagt under 2. Verdenskrig

Beskrivels Maske i gummi med celluloidglas til øjnene, remme af webbing

Findested Lokalarkivet, Langå

Findedato Maj 2005

Udlån Nej

Indbragt af Ole Mortensen

Låner



MUSEUM I LANGÅ

Dato 28-01-2023

RegistnrMiL 0586

Regdato 24-01-2006

Registreret af Holger Andersen

Genstand Luftværnssirene Antal 1



Kategori Militær

Lokale Depot KA

Tilknytning Besættelsen 40-45

Kasse/Reoln Reol nr.

Materiale Messing+træ

Periode Nutid

Årgang 1940-45

Anvendelse I tilfælde af luftalarm, blev sirenen trukket i gang med håndsvinget, så civilbefolkningen kunne sæge dækning mod bomberne.

Anvendt af Civilforsvaret

Beskrivels Messing"hus" på sokkel, som med håndtag og udvekslingstandhjul kunne få en ventillator til at dreje med så høj hastighed at sirenelysten kunne høres over hele landsbyen . Fundet hos smeden i Velle af Ejner Kalstrup. Skænket til MiL i forbindelse med et arrangement for Lions klubben i Langå

Findested Velle

Findedato juli 2003

Udlån Nej

Indbragt af Ejner Kalstrup.
Randersvej, Langå

Låner



MUSEUM I LANGÅ

Dato 28-01-2023

RegistnrMiL 0587

Regdato 07-02-2006

Registreret af Holger Andersen

Genstand Måleløbehjul Antal 1



Kategori Jernbanen

Lokale Udstilling F

Tilknytning DSB Planteskole

Kasse/Reoln Andet

Materiale stål,gummi+plastik

Periode Nutid

Årgang 1950

Anvendelse Opmåling af f,eks kulturarealer på rimelig plan jord, hvor arealets omkreds målttes og dermed gav arealet. Denne arealstørrelse blev brugt til indkøb af planter o.s.v
Hjulet blev også brugt til stedfæstelse af f.eks snebælter m.v.

Anvendt af DSB Forstdistrikt Langå

Beskrivels Hjulet med Ø på ca 32,5 cm (omkreds 100 cm),med et tællerapparat monteret på akslen. For hver omdrejning blev tælleren aktiveret og talte fortløbende op til 1000 m. Hjulet er påklæbet markeringer for hver decimeter,Akslen forbindes med en tvege til skaftet,som er ca 70 cm langt og ender med et cykelgreb og et bremsehåndtag. Dette håndtag skal aktiveres før hjulet kan løbe rundt.
Kan ikke bruges til matrikelopmåling, da den er for unøjagtig.

Findested DSB planteskole,Langå

Findedato ! Sept 1995

Udlån Nej

Indbragt af

Låner



MUSEUM I LANGÅ

Dato 28-01-2023

RegistnrMiL 0588

Regdato 07-02-2006

Registreret af Holger Andersen

Genstand Branddasker Antal 1



Kategori Landbrug/Have

Lokale Udstilling F

Tilknytning DSB Planteskole

Kasse/Reoln Andet

Materiale Træ+stål Periode Nutid Argang ?

Anvendelse Ved brand i græs og buske dasker man til ilden og kvæler den .

Anvendt af DSB Planteskole, Langå

Beskrivels Træskaft på 110 cm, som sidder fast i en holk på selve daskeren der består af 10 stk stållameller på 35 X 5 cm, nittet fast på et buet mellemstykke der igen er nittet fast på et trekantet stålstykke med 2 bøjler som holder skaftet fast.

Findested DSB Planteskole

Findedato 1 Sept 1995

Udlån Nej

Indbragt af

Låner



MUSEUM I LANGÅ

Dato 28-01-2023

RegistnrMiL 0589

Regdato 07-02-2006

Registreret af Holger Andersen

Genstand Afkvistningsspade Antal 1



Kategori Landbrug/Have

Lokale Udstilling F

Tilknytning DSB Planteskole

Kasse/Reoln

Materiale Træ+stål

Periode Nutid

Årgang ca 1960

Anvendelse Til afkvistning af nåletræer i 1. Gangs udtyndinger

Anvendt af DSB Planteskolen i Langå

Beskrivels Skaft på 100 cm længde med påmonteret kegleformet holk, der er svejset sammen med en holder med krog, der styrer det udskiftelige blad på 11,5 cm længde og varierende bredde på 10 - 12 cm (bredest yderst.) Træskaftet er normalt afsluttet med en drejet træknop, men denne mangler på dette eks.

Findested DSB Planteskole Lg

Findedato 1Sept.1995

Udlån Nej

Indbragt af Stürup & Worsøe

Låner



MUSEUM I LANGÅ

Dato 28-01-2023

RegistnrMiL 0590

Regdato 21-02-2006

Registreret af Holger Andersen

Genstand Priklespade Antal 1



Kategori Landbrug/Have

Lokale Udstilling F

Tilknytning DSB Planteskole

Kasse/Reoln Andet

Materiale Jern+træ

Periode Nutid

Årgang 1940

Anvendelse Prikling af frøbedsplanter. (træfrø blev bredsået og spirede under beskyttede forhold, når de små planter var 1 eller 2 år gamle blev de gravet op og plantet ud i en række med 10 cm afstand. Dette bevirkede at rødderne buskede og blev kraftige i løbet af 1 eller 2 år så planterne kunne klare sig på kulturlødder uden ret meget vækstedss...

Anvendt af DSB planteskolen i Langå

Beskrivels Kileformet blad på 29X26 cm, foroven 3cm tykt, forned 0,1cm. Bladet består af 2 stålplader der er svejset sammen på de nederste 5 cm og danner en æg. Foroven er påsvejset en afrundet trædeplade. I kilen er indsat et stykke træ. Skaftet består af et jernrør på 4 cm tykkelse, der foroven er gennemboret af en bolt på 1,2 X 38cm. Herpå sidder 2 træhåndtag på 14,5 X 3,5 cm tykkelse.

Findested DSB Planteskole, Langå

Findedato Sept 1995



Udlån Nej

Indbragt af Worsøe & Stûrup

Låner

MUSEUM I LANGÅ

Dato 28-01-2023

RegistnrMiL 0591

Regdato 28-02-2006

Registreret af Holger Andersen

Genstand Tørvegreb Antal 1



Kategori Landbrug/Have

Lokale Udstilling F

Tilknytning DSB Planteskole

Kasse/Reoln Andet

Materiale Træ+jern
Træ+jern

Periode Nutid

Argang 1950 ca

Anvendelse Tørvegreven bruges til læsning af mosetørv(Brændsel)

Anvendt af DSB Planteskole, Langå

Beskrivels Skaftet til en skovl er spændt fast til 7 trætænder som er 52 cm lange. 2,5 X 4,5 cm svære for de 2 yderste tænder, mens de 4 indeni er 2,5 X 2,5 cm tykke. Den midterste tand er 4,5 X 3,0 cm tyk og forlænget opad til 63 cm længde, hvor skaftet er spændt fast med en brædebolt og et nittet jernbånd. Alle tænder er tildannede, så de er flade i spidsen.

Findested DSB PLSK, LG

Findedato Sept. 1995

Udlån Nej

Indbragt af Stûrup og Worsøe

Låner



MUSEUM I LANGÅ

Dato 28-01-2023

RegistnrMiL 0592

Regdato 28-02-2006

Registreret af Holger Andersen

Genstand Askespand Antal 1



Kategori Jernbanen

Lokale Udstilling F

Tilknytning DSB

Kasse/Reoln Andet

Materiale Jern

Periode Nutid

Årgang 1900 - 60

Anvendelse Askespand fra en DSB postvogn, som dagligt kørte fra København til Jylland og omvendt, mens postpersonale sorterede breve og andre forsendelser til de enkelte byer på strækningen. Posttoget kørte altid om natten, så breve fra f.eks Frederikshavn altid komne væk fremme dagen efter med 1. Postmanden.

Anvendt af POSTPERSONALE

Beskrivels Cylindrisk spand på 34 cmhøjde 31cm diameter, med en pånitted hank med Ø 1cm

Findested DSB plsk(Sikkert "reddet" fra ophuggervogn på BETONSTØBERIET)

Findedato Sept 1995

Udlån Nej

Indbragt af Worsøe & Stûrup

Låner



MUSEUM I LANGÅ

Dato 28-01-2023

RegistnrMiL 0593

Regdato 28-02-2006

Registreret af Holger Andersen

Genstand Såmarkør til agern Antal 1



Kategori Landbrug/Have

Lokale Udstilling F

Tilknytning DSB Planteskole

Kasse/Reoln Andet

Materiale Træ+jernskinner

Periode Nutid

Årgang 1900 - 1950

Anvendelse Til markering af ,og dannelse af huller i gravet eller pløjet jord,så man kunne så agern med fast afstand på voksestedet. Man såede så tæt at man havde 30 - 50000 planter pr. ha. Når planterne var 10 - 12 år gamle og skulle udrenses 1. Gang.

Anvendt af DSB plsk

Beskrivels Børm med 6 afrundede knopper som v.h.a. et skaft kunne styres langs en udspændt snor. Når hullerne var lavet kom makkeren og lagde et agern i hvert hul.

Findested DSB plsk

Findedato Sept 1995

Udlån Nej

Indbragt af Worsøe&Stûrup

Låner



MUSEUM I LANGÅ

Dato 28-01-2023

RegistnrMiL 0594

Regdato 07-03-2006

Registreret af Holger Andersen

Genstand Mejskasse Antal 1



Kategori Landbrug/Have

Lokale Depot KA

Tilknytning DSB Planteskole

Kasse/Reoln Reol nr.

Materiale Træ

Periode Nutid

Årgang 1950

Anvendelse Mejskasse, som blev sat op i DSB snebælter for at få ynglefugle til at bekæmpe insektangreb (f.eks. egevikler)

Anvendt af DSB Planteskolen i Langå. I 1950'erne blev der i vintertiden, når vejret udelukkede udendørsarbejde, fremstillede mejskasserne på værkstedet. Hvis produktionen

Beskrivels Mejskassen er lavet af 1/2" granbrædder og de ydre mål er: 39X14X12 cm. Flyvehullet er 2,5 cm. Taget skråner fremover og er hængslet fast med et enkelt hængsel. Der skulle bruges 10 - 25 kasser pr. hektar for at imødegå insektangrebene, Timelønnen var 3,84 kr for en udlært skovarbejder i 1959, så der blev sparet penge på selv at fremstille kasserne. Desuden undgik DSB at købe kemikalier til bekæmpelse af insekterne.

Findested DSB plsk

Findedato Sept. 1995

Udlån Nej

Indbragt af Worsøe & Stûrup

Låner



MUSEUM I LANGÅ

Dato 28-01-2023

RegistnrMiL 0595

Regdato 16-03-2006

Registreret af Holger Andersen

Genstand Madonna? Antal 1



Kategori Udenfor kategori

Lokale Udstilling F

Tilknytning Ukendt

Kasse/Reoln

Materiale Fedtsten

Periode Middelalder

Årgang 1000?

Anvendelse ?

Anvendt af ?

Beskrivels Fedtstensfigur?

Findested Jebjerg

Findedato 2002



Udlån Ja

Indbragt af Else?

Låner Bjørn evt. Ole

MUSEUM I LANGÅ

Dato 28-01-2023

RegistnrMiL 0596

Regdato 21-03-2006

Registreret af Holger Andersen



Genstand Åretold af tvege Antal 1

Kategori

Lokale

Tilknytning

Kasse/Reoln

Materiale Træ

Periode Middelalder

Årgang 900

Anvendelse Til roning

Anvendt af ?

Beskrivels Trætvege ca 1 alen lang, som har været bemalet i rødt og blå

Findested Gudenåen ved Væth

Findedato ca 1996

Udlån Ja

Indbragt af Knud Thomsen, Væth

Låner Vikingskibsmuseet i Roskilde



MUSEUM I LANGÅ

Dato 28-01-2023

RegistnrMiL 0597

Regdato 28-03-2006

Registreret af Holger Andersen

Genstand Floramondåse Antal 1



Kategori Landbrug/Have

Lokale Depot KA

Tilknytning DSB Planteskole

Kasse/Reoln Reol nr.

Materiale Blikdåse med roddanner

Periode Nutid

Årgang 1985 ca

Anvendelse Til fremme af roddannelse ved stiklingeformering af specielt cypres, thuja m.fl.

Anvendt af DSB planteskole, Langå til stiklingeformering af ca 2000 planter pr år af de ovennævnte arter.

Beskrivels 10 cm høj blikdåse indeholdende rester af et "hormonpulver" som fik stiklinger af de nævnte arter til at slå ud(= danne rødder)

Findested DSB planteskole, Lg.

Findedato Sept. 1995

Udlån Nej

Indbragt af Worsøe & Stürup

Låner



MUSEUM I LANGÅ

Dato 28-01-2023

RegistnrMiL 0598

Regdato 28-03-2006

Registreret af Holger Andersen

Genstand 10 l. blikdunk Antal 1



Kategori Landbrug/Have

Lokale Udstilling F

Tilknytning DSB Planteskole

Kasse/Reoln Reol nr.

Materiale Galvaniseret blik

Periode Nutid

Årgang ca 1930

Anvendelse Opbevaring af f.eks lampeolie el. lign. Til sidst endt på en hylde i planteskolens redskabsrum efter i 1960erne at have været brugt til spildolie fra de daværende småmaskiner, såsom jordfræsere græsklippere. Spildolien blev opbevaret så

Anvendt af DSB plsk

Beskrivels Blikcylinder med en Ø på 23 cm og en højde på 24,5 cm .Øverst en kegle på 15,5 cm og et aftapningshul på 4,0 cm. Alt er nittet og faldet sammen. På keglen er pånittet et beslag på begge sider. En hank i ståltråd på 16 cm fuldender værket.. Et skilt i plastic med påskriften SPILDOLIE er sat fast i den ene side.

Findested DSB Plsk,Lg

Findedato Sept 1995

Udlån Nej

Indbragt af Worsøe & Stûrup

Låner



MUSEUM I LANGÅ

Dato 28-01-2023

RegistnrMiL 0599

Regdato 28-03-2006

Registreret af Holger Andersen

Genstand Malerpensel Antal 1



Kategori Landbrug/Have

Lokale Depot KA

Tilknytning DSB Planteskole

Kasse/Reoln Reol nr.

Materiale Træ,metal+ hår

Periode Nutid

Årgang 1970

Anvendelse Brugt ved maling af Svellebygningerne i Plsk. (rester af grøn og rød maling) og til sidst til smøring af spader hakkejern o.l. indemn de blev hængt væk. Se MiL 0598

Anvendt af DSB plsk

Beskrivels Almindelig pensel af samme model som i9 nutiden.

Findested DSB Plsk,Lg.

Findedato Sept 1995

Udlån Nej

Indbragt af Woirsøe&Stûrop

Låner

